

*S.R.R. Palermo Area Metropolitana*

*Società per la Regolamentazione del servizio di gestione Rifiuti*

# PIANO D'AMBITO



**Allegato 02** – Cartografie e Planimetrie

Sede legale: Piazza Pretoria, 1 – Palazzo delle Aquile - 90132 Palermo - C.F.: 06269510829 - R.E.A. PA - 309841

Sede amministrativa: Piazza Marina, 46 – Palazzo Galletti - 90133 Palermo

[www.srrpalermo.it](http://www.srrpalermo.it) – [srrpalermo@legalmail.it](mailto:srrpalermo@legalmail.it)

# ASSETTO VIARIO



# IMPIANTI DI TRATTAMENTO R.S.U. REGIONE SICILIA

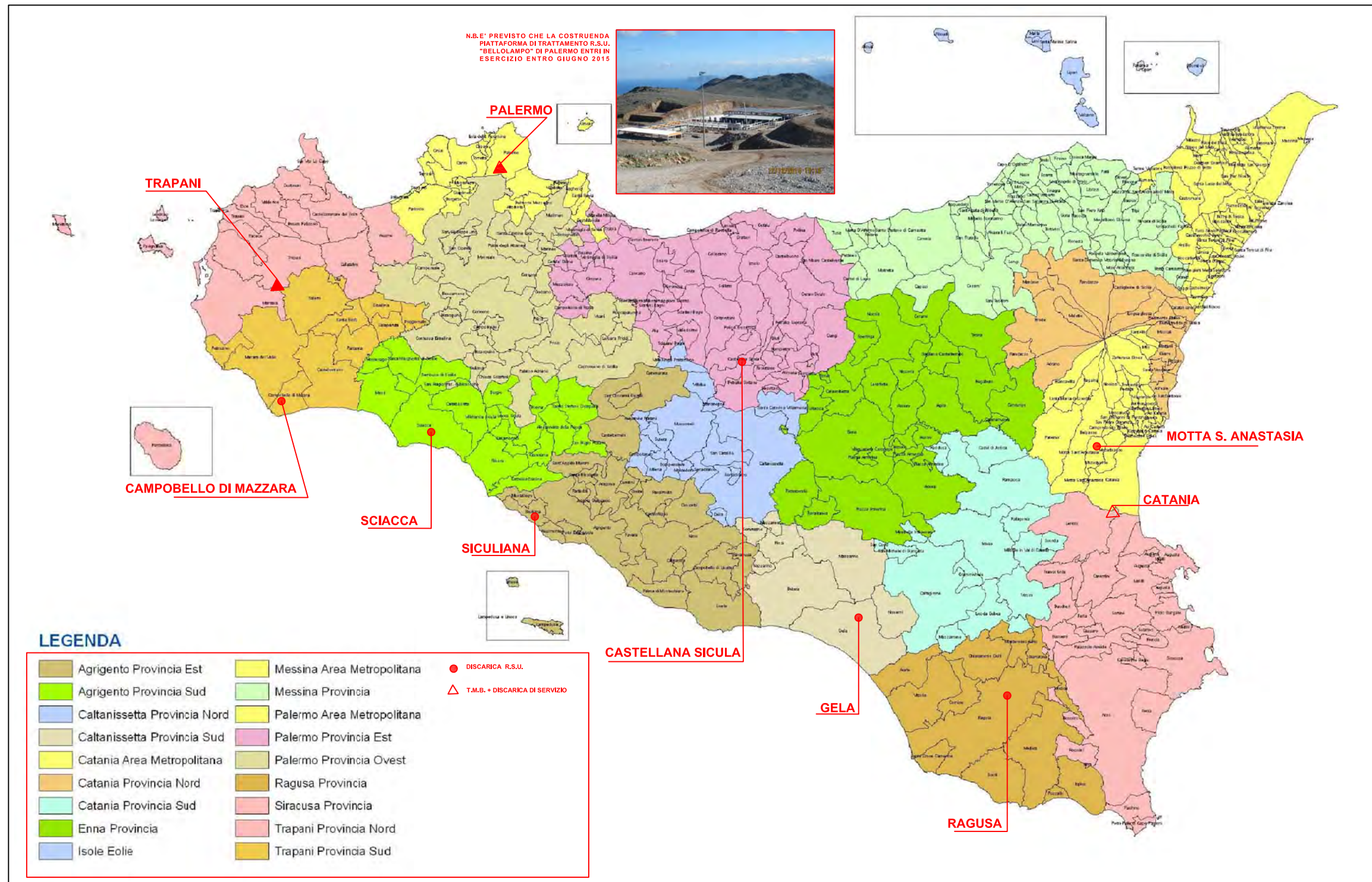

# IMPIANTI DI COMPOST - REGIONE SICILIA

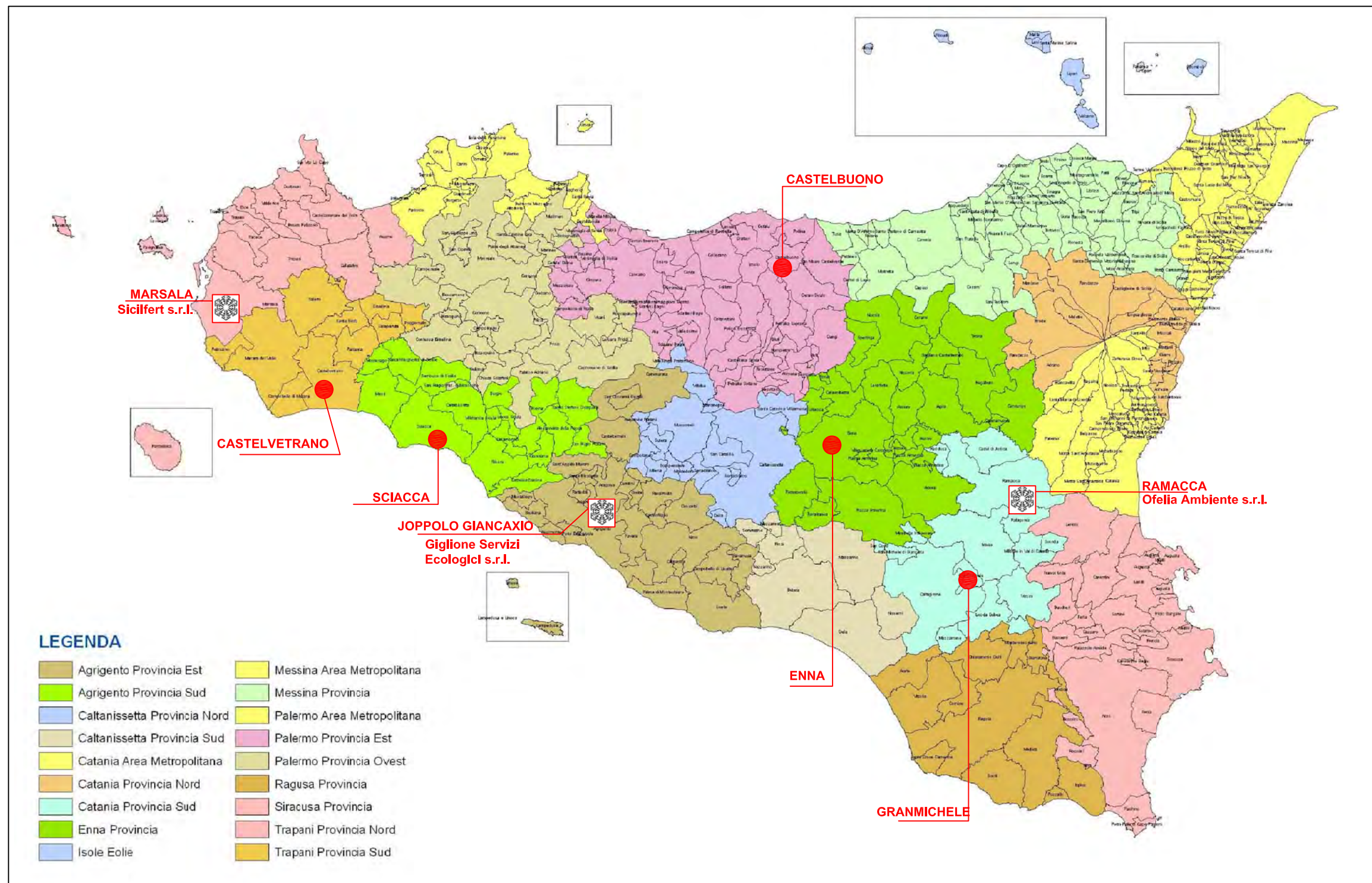

## IMPIANTISTICA DI PRIMO E SECONDO LIVELLO DELL'ATO PALERMO AREA METROPOLITANA



Comune	Aro
Altofonte	Altofonte
Bagheria	
Balestrate	Balestrate-Trappeto
Belmonte Mezzagno	4 Terre
Borgetto	Cinisi-Borgetto-Terrasini
Capaci	
Carini	
Casteldaccia	
Cinisi	Cinisi-Borgetto-Terrasini
Ficarazzi	
Giardinello	Montelepre-Giardinello
Isola delle Femmine	
Montelepre	Montelepre-Giardinello
Palermo	
Partinico	
Santa Flavia	
Terrasini	Cinisi-Borgetto-Terrasini
Torretta	
Trappeto	Balestrate-Trappeto
Ustica	
Villabate	

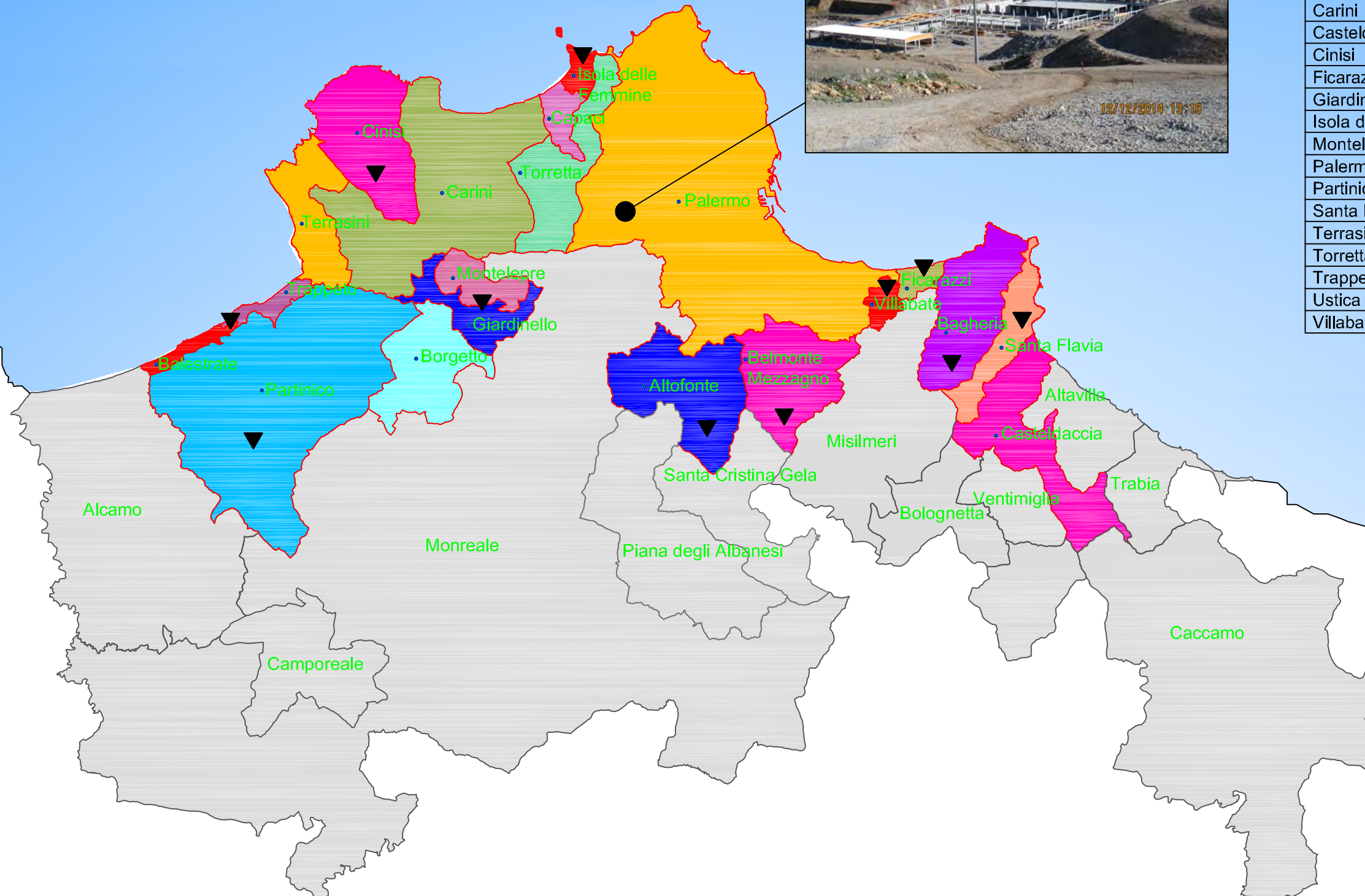

**LEGENDA**

- TERRITORIO COMUNI LIMITROFI S.R.R.
- CONFINI COMUNALI
- CENTRO COMUNALE DI RACCOLTA
- PIATTAFORMA TRATTAMENTO R.S.U. "BELLOLAMPO"

INQUADRAMENTO INTERVENTO SU TAVOLA I.G.M. Foglio 249 II NO "Torretta" - scala di 1:25000

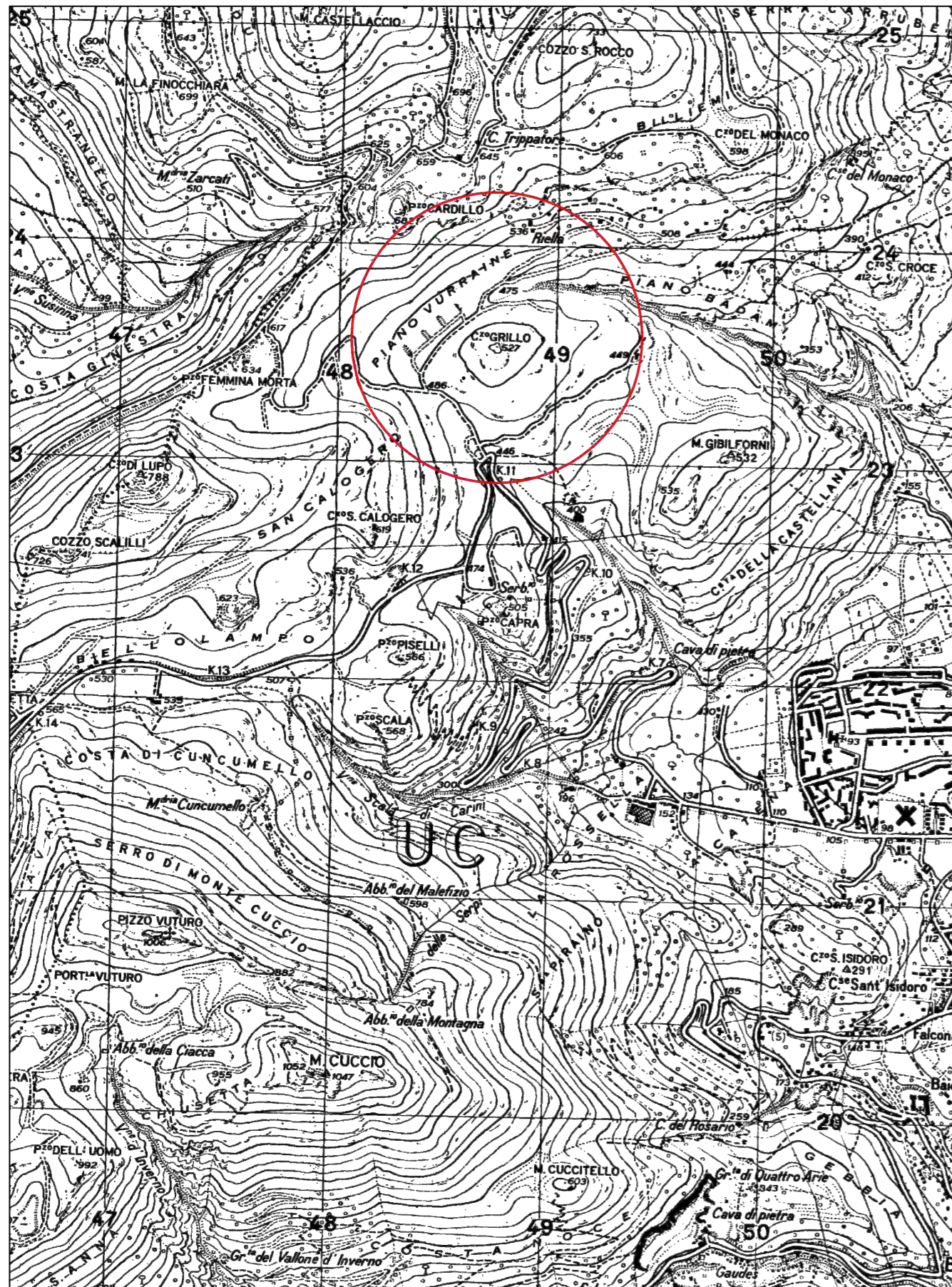

 UBICAZIONE INTERVENTO SU VASTA SCALA

INQUADRAMENTO INTERVENTO SU CARTOGRAFIA C.T.R. sez. 594080 - scala di 1:10000

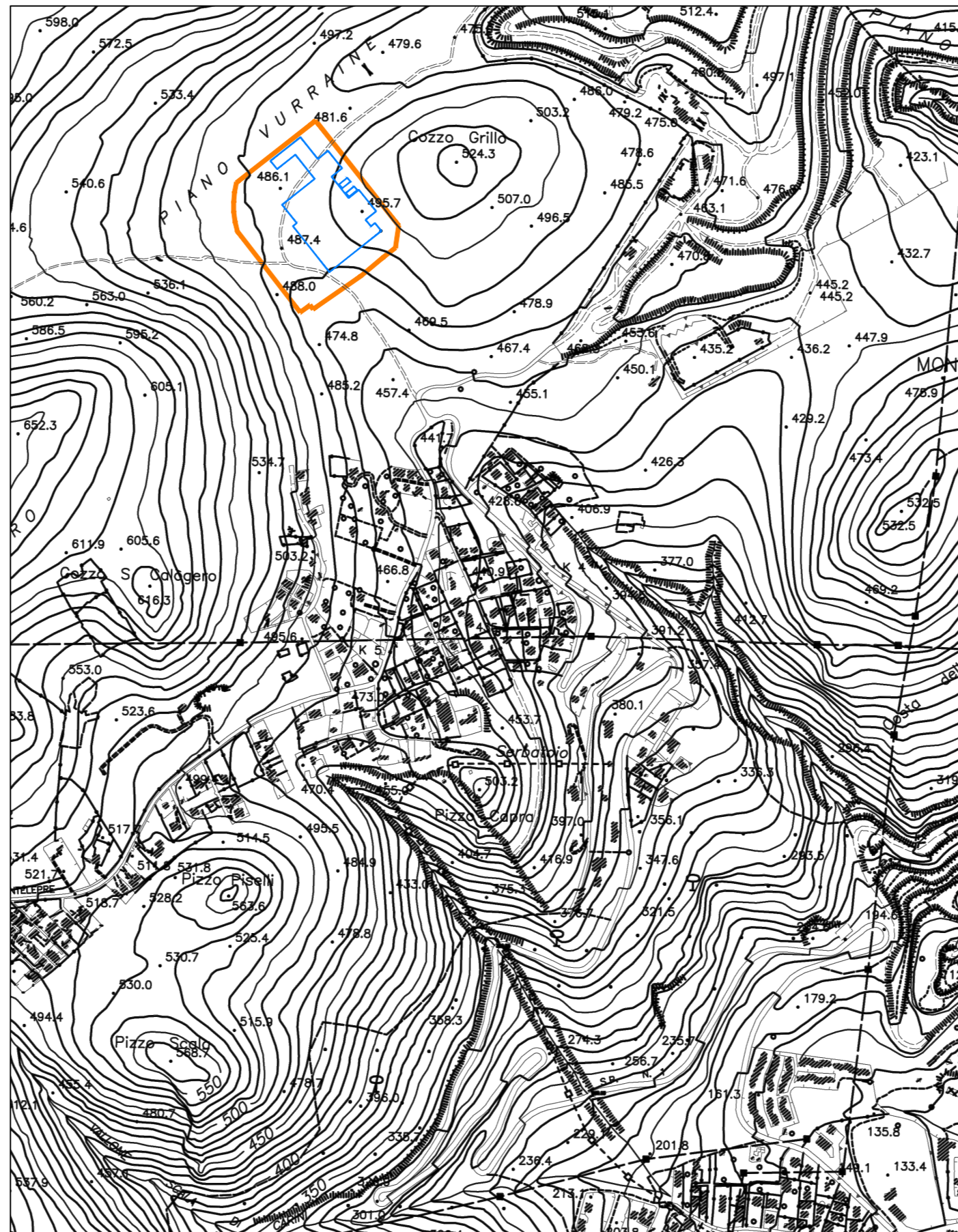

 LIMITE IMPIANTO  
 LIMITE LOTTO 1

00	05/03/2014	E	EMMISSIONE	BARTALUCCI	MARTINO
REV.	DATA EMISSIONE	CODICE EMISSIONE	DESCRIZIONE REVISIONE	REDATTO DA	CONTROLLATO DA
 Regione Sicilia  Provincia di Palermo  Comune di Palermo			DFC: 9HFN9CB99C971HJ5D9F@9C971NCB989-65JCF-8-F95@N5NCB98-I B-AD5BFC D9F IL TRATTAMENTO MECCANICO E BIOLOGICO DELLA FRAZIONE RESIDUALE E DELLA FRAZIONE CF: 5B-75 89-F+ 4 H F65B-85 F95@N5F9-B 7CBF585 I69@C@5ADC I B9@7CAI B9 8- D5@FAC!\$@CHC": I BNCB5@9		
CCG#1 4798C7B8		7CAA9G25B8 Ise239		EMESSO DA: 	
COMMITTENTE ATL Capogruppo mandataria:  Mandante:  Mandante:  Mandante:  Progettista: 			TITOLO Corografia generale		
NOME FILE Ise239FMD G001.00_IGM 1		FORMATO A2	SCALA varie	ALLEGATO IGM 1	
COMMESSA Ise239	EMITTENTE F M	TIPO DOC. D G	PROGRESSIVO 0 0 1	FOGLIO 1	DI 1
Progetto: esecutivo					

# INQUADRAMENTO TERRITORIALE

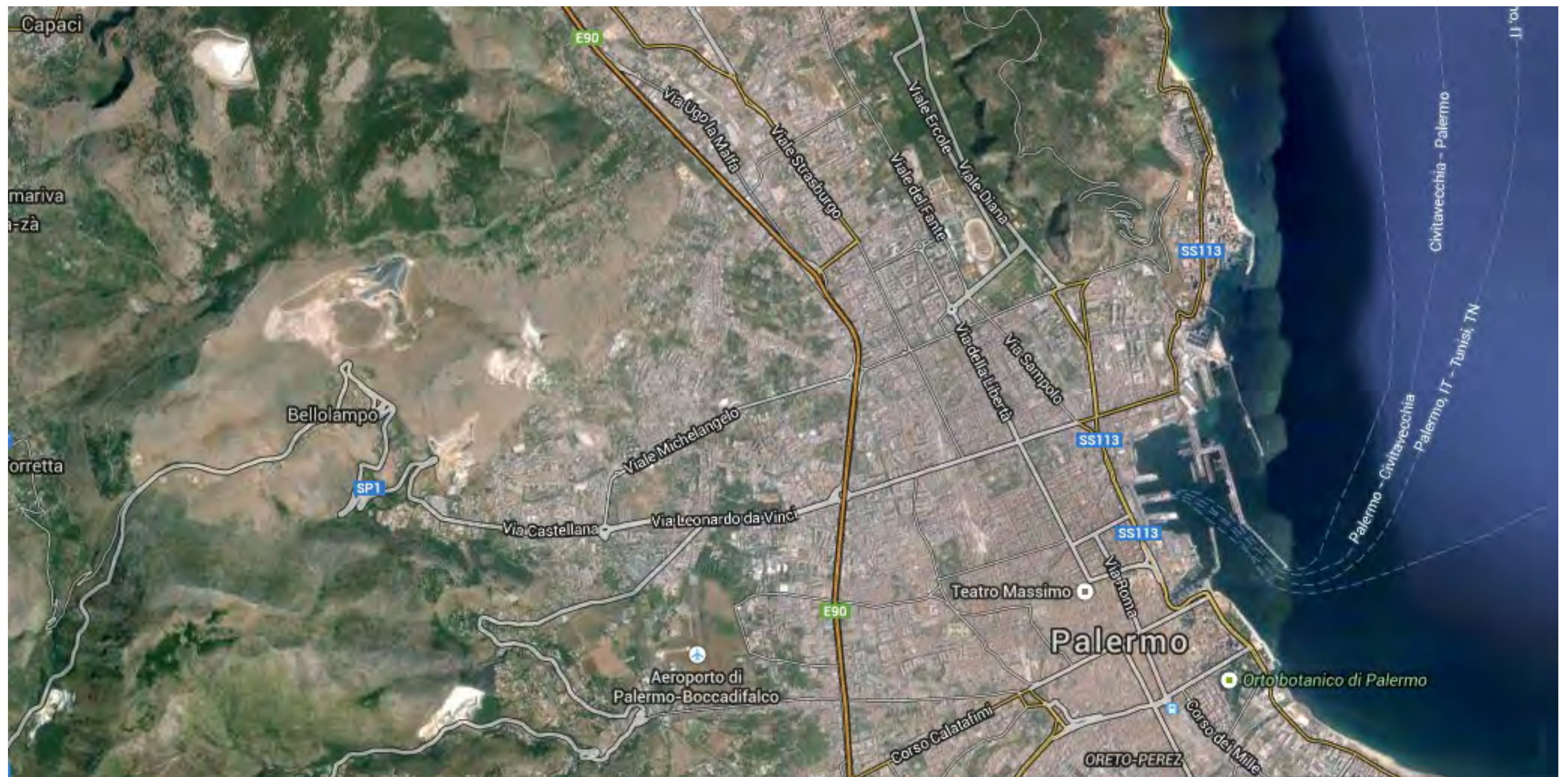

## VISTA AEREA





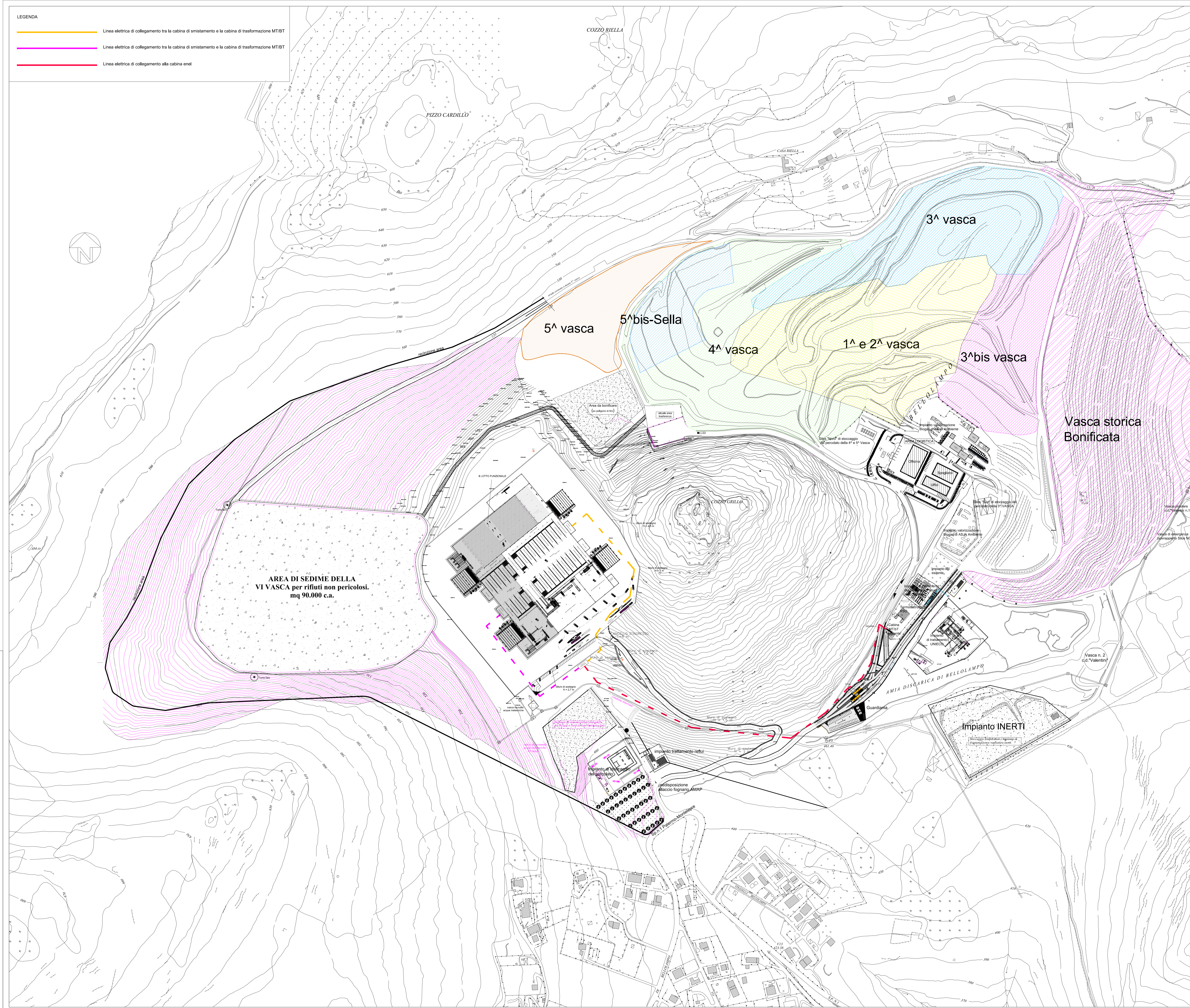

LEGENDA

- Linea elettrica di collegamento tra la cabina di smistamento e la cabina di trasformazione MT/BT
- Linea elettrica di collegamento tra la cabina di smistamento e la cabina di trasformazione MT/BT
- Linea elettrica di collegamento alla cabina enel



 <small>Presidente del Consiglio dei Ministri "Daprestino - Professore Civile"</small>	 <small>Regione Siciliana</small>	Codice documento: <b>GD_4</b>
<b>L'UFFICIO DEL COMMISSARIO DELEGATO PER L'EMERGENZA RIFIUTI</b> <small>07124, 09 Luglio 2010 n. 3887 Decreto legge n. 43/2012</small>		Commessa <b>RF001</b>
Committente: <b>COMMISSARIO DELEGATO PER L'EMERGENZA RIFIUTI (O.P.C.M. N.3887/2010)</b> <small>Viale Campania, 36/A - 90144 Palermo</small>		
Titolo progetto: <b>REALIZZAZIONE DI UN IMPIANTO PER IL TRATTAMENTO MECCANICO BIOLOGICO DELLA FRAZIONE RESIDUA DI RSU IN LOCALITA' BELLOLAMPO - PALERMO -</b> <b>PROGETTO DEFINITIVO - I LOTTO FUNZIONALE</b>		
Nome documento: <b>PLANIMETRIA GENERALE PIATTAFORMA-</b>		Scale: <b>1:2.000</b>
Visti ed approvazioni: 		
<b>IL PROGETTISTA</b> <small>(Ing. Marco Ferrante)</small>	<b>CONSULENTE ALLA PROGETTAZIONE</b> <small>(Ing. Salvatore Zaccaro)</small>	<b>IL RESPONSABILE DEL PROCEDIMENTO</b> <small>(Ing. Ciro Azzaro)</small>
	<b>CONSULENTE GEOLOGO ED AMBIENTALE</b> <small>(Dott. Geol. Antonio Alba)</small>	<b>SUPPORTO AL R.U.P.</b> <small>(Dott. Salvo Puccio)</small>
REV	DATA	DESCRIZIONE DELLE REVISIONI
0	09.09.2013	1° Emissione
1		
2		



 		Codifica documento: <b>GD_4a</b>
<b>L'UFFICIO DEL COMMISSARIO DELEGATO PER L'EMERGENZA RIFIUTI</b> <small>O.P.C.M. 09 Luglio 2010 n. 3887          Decreto Legge n. 43/2013</small>		Commessa <b>RF001</b>
Committente: <b>COMMISSARIO DELEGATO PER L'EMERGENZA RIFIUTI (O.P.C.M. N. 3887/2010)</b> <small>Viale Campania, 36/A - 90144 Palermo</small>		
Titolo progetto: <b>REALIZZAZIONE DI UN IMPIANTO PER IL TRATTAMENTO MECCANICO BIOLOGICO DELLA FRAZIONE RESIDUA DI RSU IN LOCALITA' BELLOLAMPO - PALERMO</b> <b>PROGETTO DEFINITIVO - I LOTTO FUNZIONALE</b>		
Nome documento: <b>PLANIMETRIA GENERALE DI PROGETTO IMPIANTO TMB</b>	Scale: <b>1:500</b>	
Visti ed approvazioni: 		
<b>IL PROGETTISTA</b> <small>(Ing. Marco Ferrante)</small>	<b>CONSULENTE ALLA PROGETTAZIONE</b> <small>(Ing. Salvatore Zaccaro)</small>	<b>IL RESPONSABILE DEL PROCEDIMENTO</b> <small>(Ing. Carlo Azzara)</small>
	<b>CONSULENTE GEOLOGO ED AMBIENTALE</b> <small>(Dott. Geol. Antonio Albas)</small>	<b>SUPPORTO AL R.U.P.</b> <small>(Dott. Salvo Puccio)</small>
REV	DATA	DESCRIZIONE DELLE REVISIONI
0	06-08-2013	1° Emissione
1		
2		

PIATTAFORMA DI TRATTAMENTO R.S.U. "BELLOLAMPO"



12/12/2014 13:19

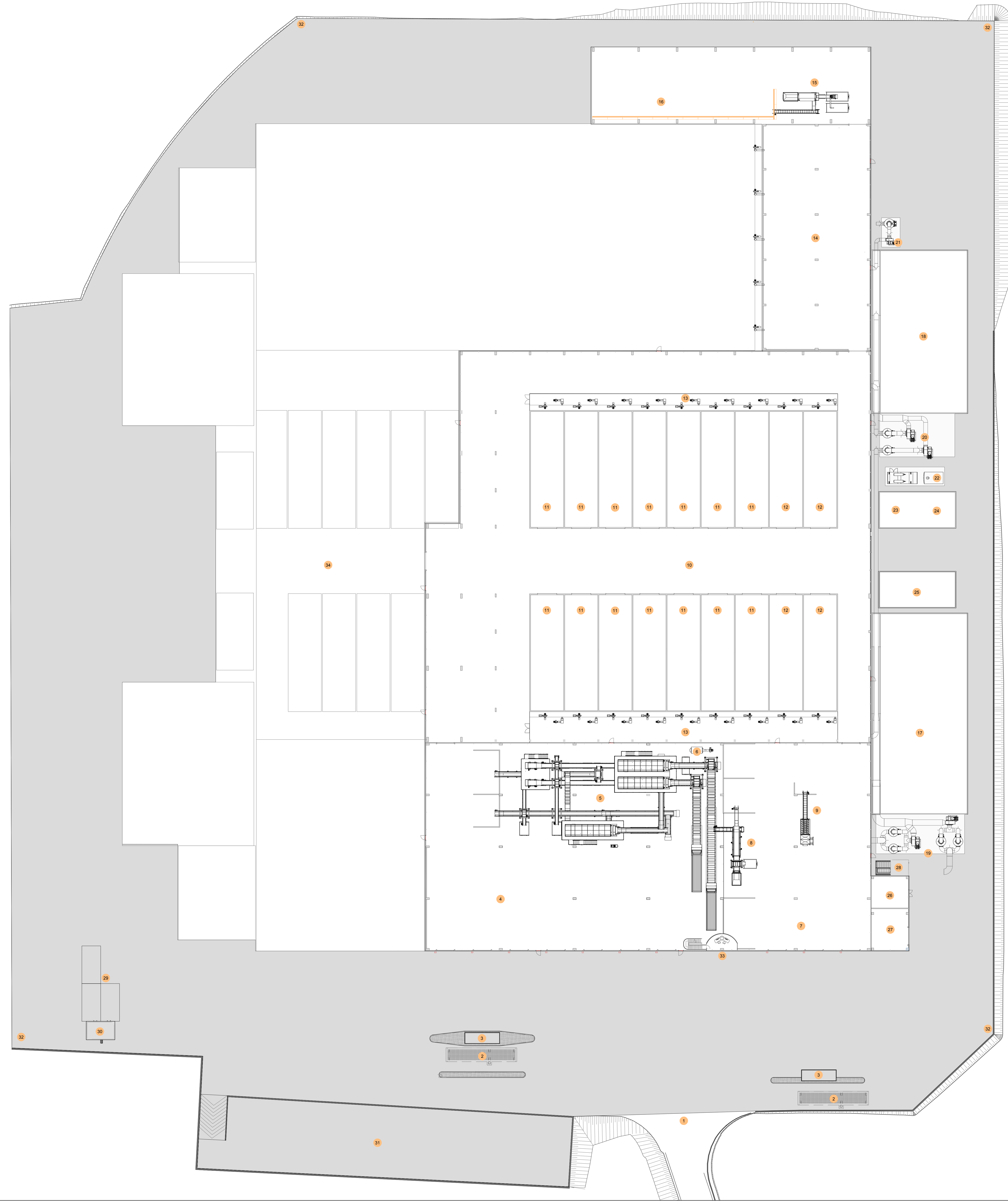

Pianta chiave

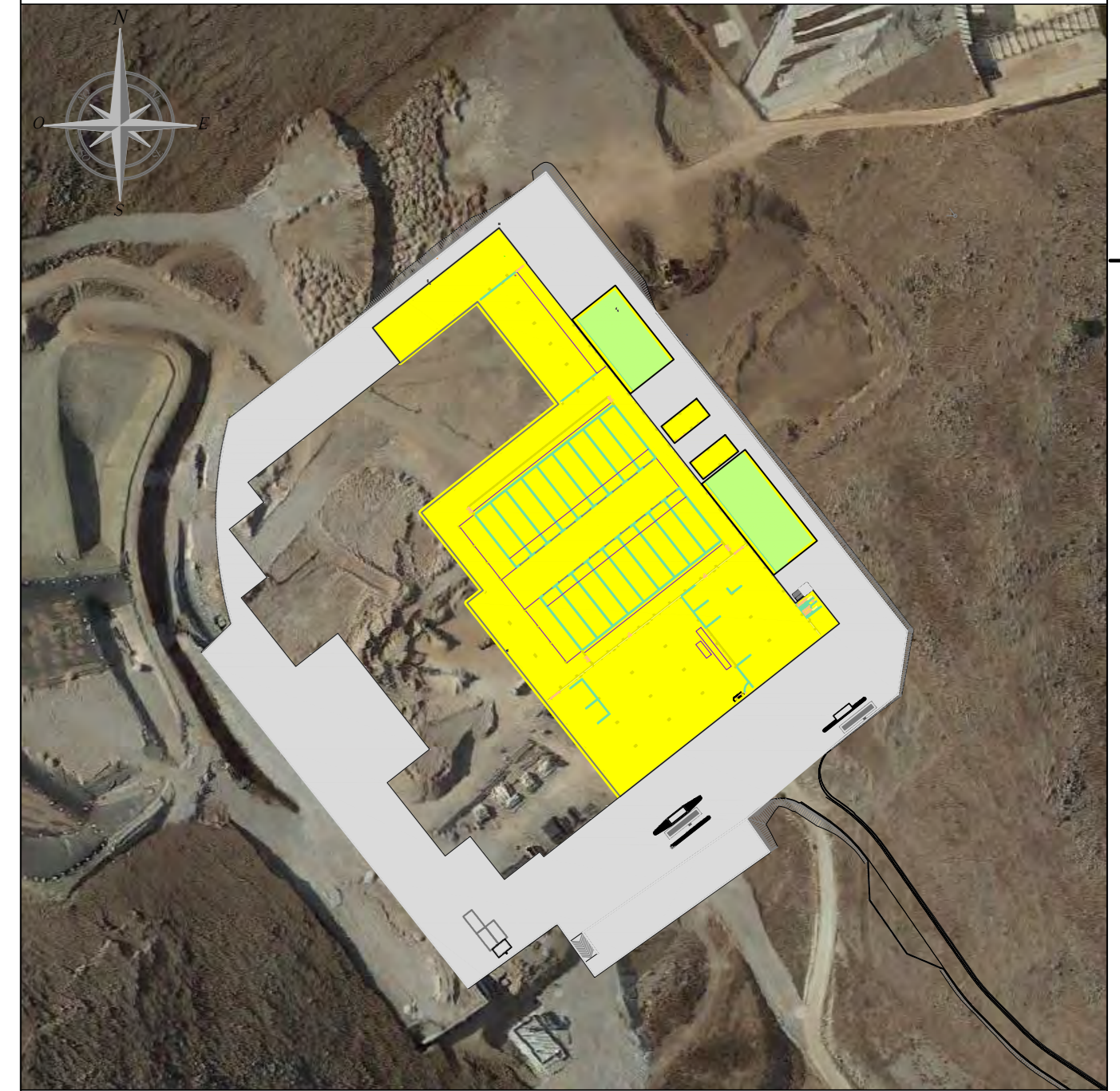

LEGENDA GENERALE

- 1 Ingresso impianto
- 2 Pesa a ponte
- 3 Controllo pesa
- 4 Ambito 1 - Zona di conferimento RSU
- 5 Ambito 1 - Zona di trattamento RSU
- 6 Ambito 1 - Sezione di depolverazione
- 7 Ambito 2 - Zona di conferimento FORSU
- 8 Ambito 2 - Sezione di vagliatura FORSU
- 9 Ambito 2 - Sezione di miscelazione
- 10 Ambito 3 - Zona di movimentazione e caricamento biocelle
- 11 Ambito 3 - Biocelle RSU
- 12 Ambito 3 - Biocelle FORSU
- 13 Ambito 3 - Corridoio ventilatori di insufflazione e aspirazione biotunnel
- 14 Ambito 4 - Zona di Maturazione su platea areata
- 15 Ambito 5 - Zona di raffinazione finale
- 16 Ambito 5 - Zona di stoccaggio materiale raffinato
- 17 Ambito 6 - Biofiltro BF01
- 18 Ambito 6 - Biofiltro BF02
- 19 Ambito 6 - Zona di aspirazione trattamento arie a servizio del Biofiltro BF01
- 20 Ambito 6 - Zona di aspirazione trattamento arie a servizio del Biofiltro BF02 (biotunnel)
- 21 Ambito 6 - Zona di aspirazione trattamento arie a servizio del Biofiltro BF02 (maturazione)
- 22 Ambito 9 - Gruppo elettrogeno
- 23 Ambito 9 - Locale quadri - Trasformatore Mt/bt
- 24 Ambito 9 - Locale quadri - Sala quadri
- 25 Ambito 8 - Locale pompe (sgrigliatura e pompe di rilancio percolati)
- 26 Ambito 7 - Locale spogliatoi
- 27 Ambito 7 - Magazzino officina
- 28 Stazione autoclave per servizi igienici
- 29 Vasca acque industriali e antincendio
- 30 Gruppo di pressurizzazione antincendio ed acque industriali
- 31 Parcheggio
- 32 Vasca di prima pioggia
- 33 Sala controllo
- 34 Futuro lotto II

REVISIONI		MODIFICAZIONI	CAUSALI	DATA

PROGETTAZIONE	VERIFICA	APPROVAZIONE

**PROGETTO:** TRATTAMENTO MECCANICO E BIOLOGICO DELLA FRAZIONE RESIDUALE E DELLA FRAZIONE CF. 50-75-80-4.1.141 FUGB-85 FUGANEP94.7CIR F885 F000R05ALDI B007CAI B08-1004FAC785CHC.11 (ENC549)  
**CLIENTE:** COMUNE DI PALERMO  
**PROGETTISTA:** SO.GE.R.T. S.p.A.  
**PROGETTO:** F.M.D.M.Z.B.I.I.1

**PROGETTO:** F.M.D.M.Z.B.I.I.1  
**PROGETTO:** F.M.D.M.Z.B.I.I.1

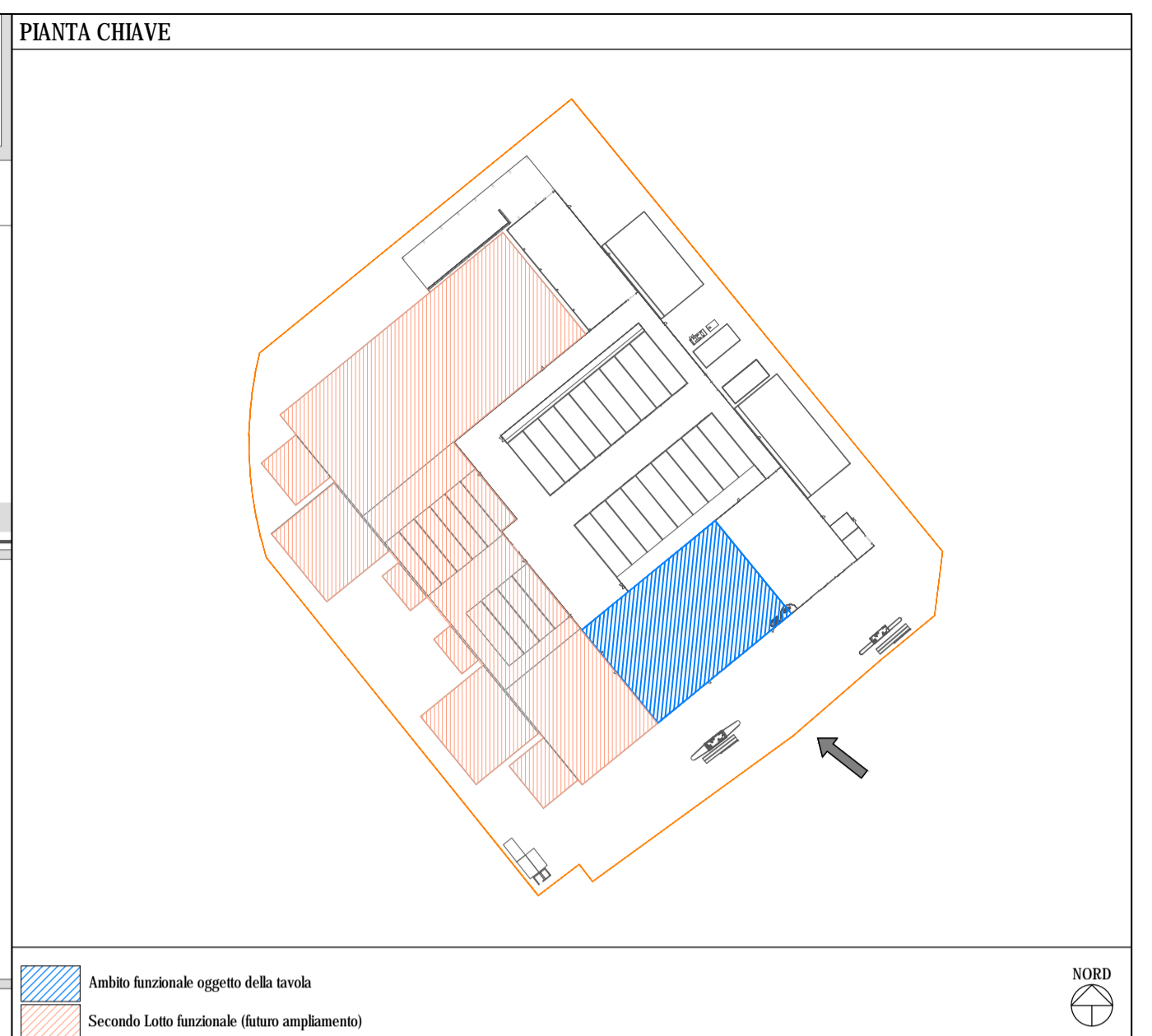
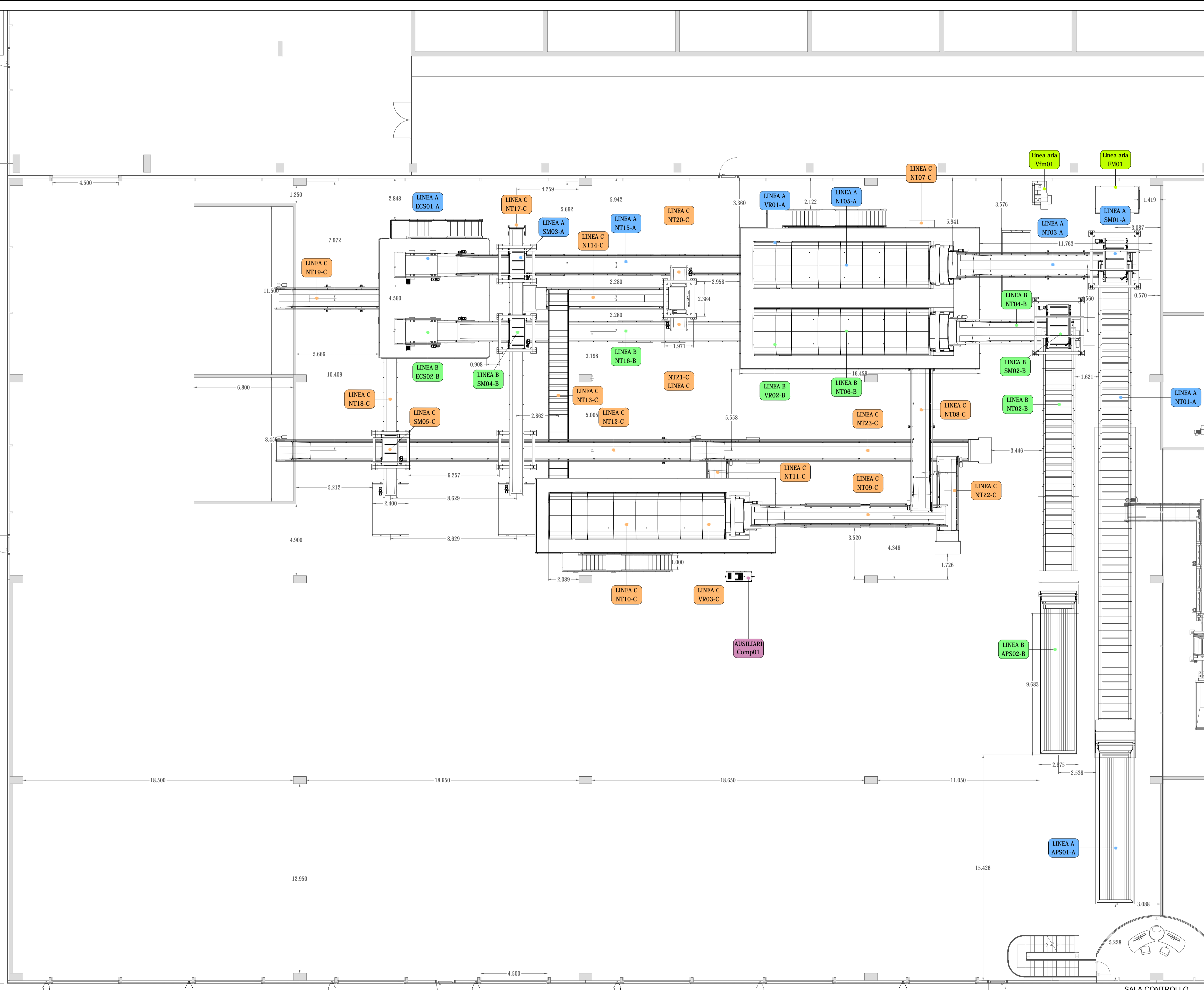

AMBITO 1			
Item	Descrizione	n.	Potenza installata singola
APS01-A	Aprisacco	1	26,00 kW
APS02-B	Aprisacco	1	26,00 kW
ECS01-A	Separatore a correnti parassite	1	2,20 kW
ECS02-B	Separatore a correnti parassite	1	2,20 kW
NT01-A	Nastro trasportatore a catena	1	7,50 kW
NT02-B	Nastro trasportatore a catena	1	7,50 kW
NT03-A	Nastro trasportatore a tappeto	1	4,00 kW
NT04-B	Nastro trasportatore a tappeto	1	3,00 kW
NT05-A	Nastro trasportatore a tappeto	1	2,20 kW
NT06-B	Nastro trasportatore a tappeto	1	2,20 kW
NT07-C	Nastro trasportatore a tappeto	1	2,20 kW
NT08-C	Nastro trasportatore a tappeto	1	3,00 kW
NT09-C	Nastro trasportatore a tappeto reversibile	1	3,00 kW
NT10-C	Nastro trasportatore a tappeto	1	2,20 kW
NT11-C	Nastro trasportatore a tappeto	1	2,20 kW
NT12-C	Nastro trasportatore a tappeto	1	5,50 kW
NT13-C	Nastro trasportatore a catena	1	4,00 kW
NT14-C	Nastro trasportatore reversibile	1	2,20 kW
NT15-A	Nastro trasportatore a tappeto	1	4,00 kW
NT16-B	Nastro trasportatore a tappeto	1	4,00 kW
NT17-C	Nastro trasportatore a tappeto	1	1,50 kW
NT18-C	Nastro trasportatore a tappeto	1	2,20 kW
NT19-C	Nastro trasportatore a tappeto	1	2,20 kW
NT20-C	Nastro trasportatore a tappeto	1	2,20 kW
NT21-C	Nastro trasportatore a tappeto	1	2,20 kW
NT22-C	Nastro trasportatore a tappeto	1	2,20 kW
NT23-C	Nastro trasportatore a tappeto	1	4,00 kW
SM01-A	Separatore magnetico	1	11,00 kW
SM02-B	Separatore magnetico	1	11,00 kW
SM03-A	Separatore a magneti permanente	1	3,00 kW
SM04-B	Separatore a magneti permanente	1	3,00 kW
SM05-C	Separatore a magneti permanente	1	3,00 kW
VR01-A	Vaglio rotante	1	49,50 kW
VR02-B	Vaglio rotante	1	49,50 kW
VR03-C	Vaglio rotante	1	49,50 kW
Comp01	Compressore relativo a vite	1	15,00 kW

00	15/02/2014	E	EMESIONE	SELENZI	MARTINO
REV.	DATA EMESIONE	CORRETTIVE EMESIONI	DESCRIZIONE REVISIONE	REDAZIONE DA	CONTROLLATO DA
			DFC: 5H1ENC89 9C0771 HJ 5 DDF @K0771 NC89 89 @EJ CF @5 F05 @NSNCB9 8-I B-AD5BFC DDF IL TRATTAMENTO MECCANICO E BIOLOGICO DELLA FRAZIONE RESIDUALE E DELLA FRAZIONE CF: 5B-75 80-F-4 H1 F05 @NS F05 @NS9 4-B 7CB F05 5 16 @NS @C @5 ADC1 B0 @7CA1 B9 8- D5 @FAC N @CHC: 1 BNCB5 @9		
COMMITTENTE AT: Capogruppo mandante: Mandante: Mandante: Mandante: Progetto:		TITOLO: <b>Planimetria di dettaglio tracciamenti linea di trattamento RSU</b> <b>AMBITO 1</b> NOME FILE: Ise239FMD M2 0 4_00M 04 FORMATO: A1 SCALA: 1:200 ALLEGATO: OEM 04 CODICE DA: Ise239 EMITTENTE: F M TIPO DOC: D M PROGRESSIVO: 2 0 4 FOGLIO: 1 DI: 1			
Progetto: esecutivo					

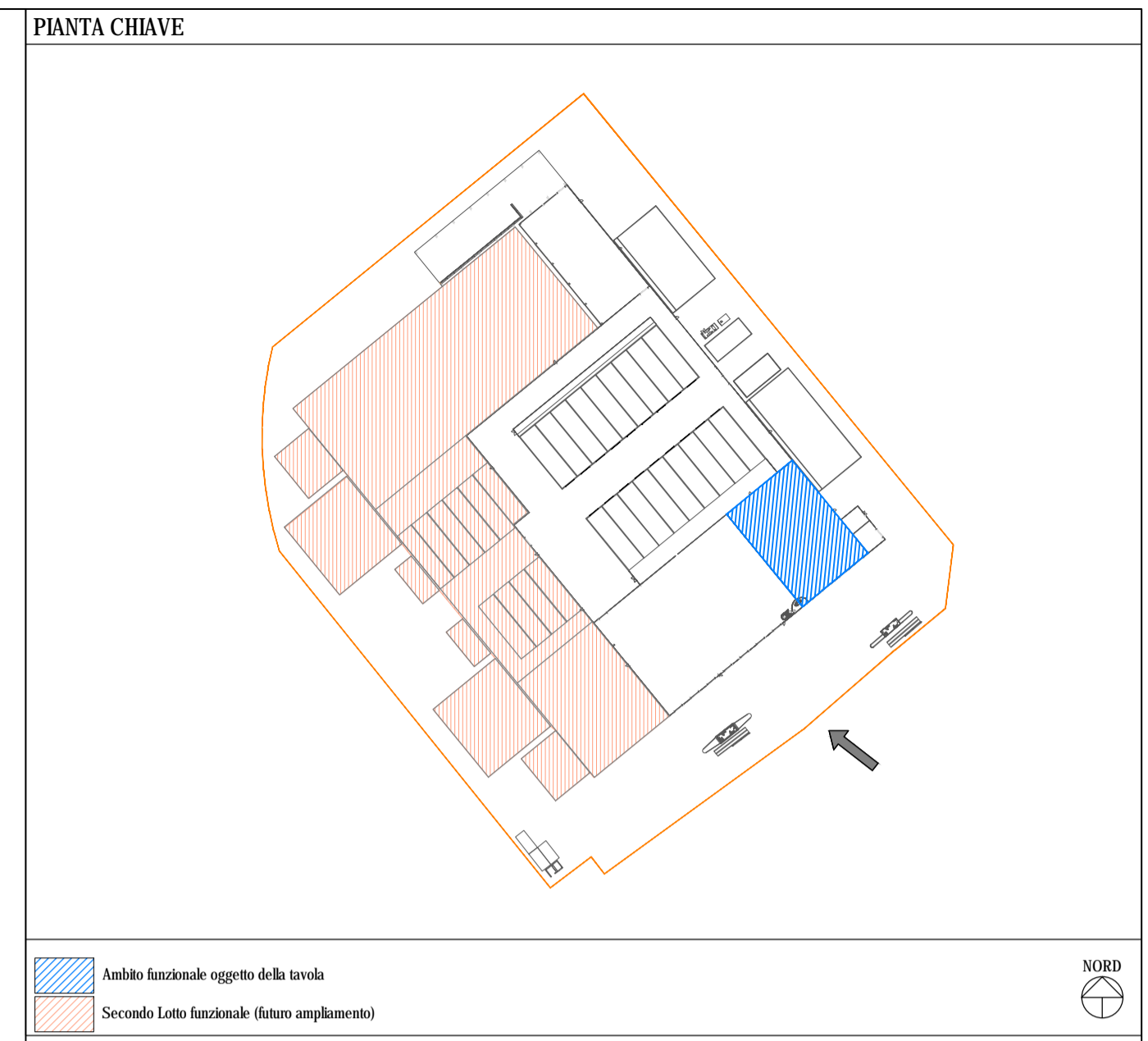
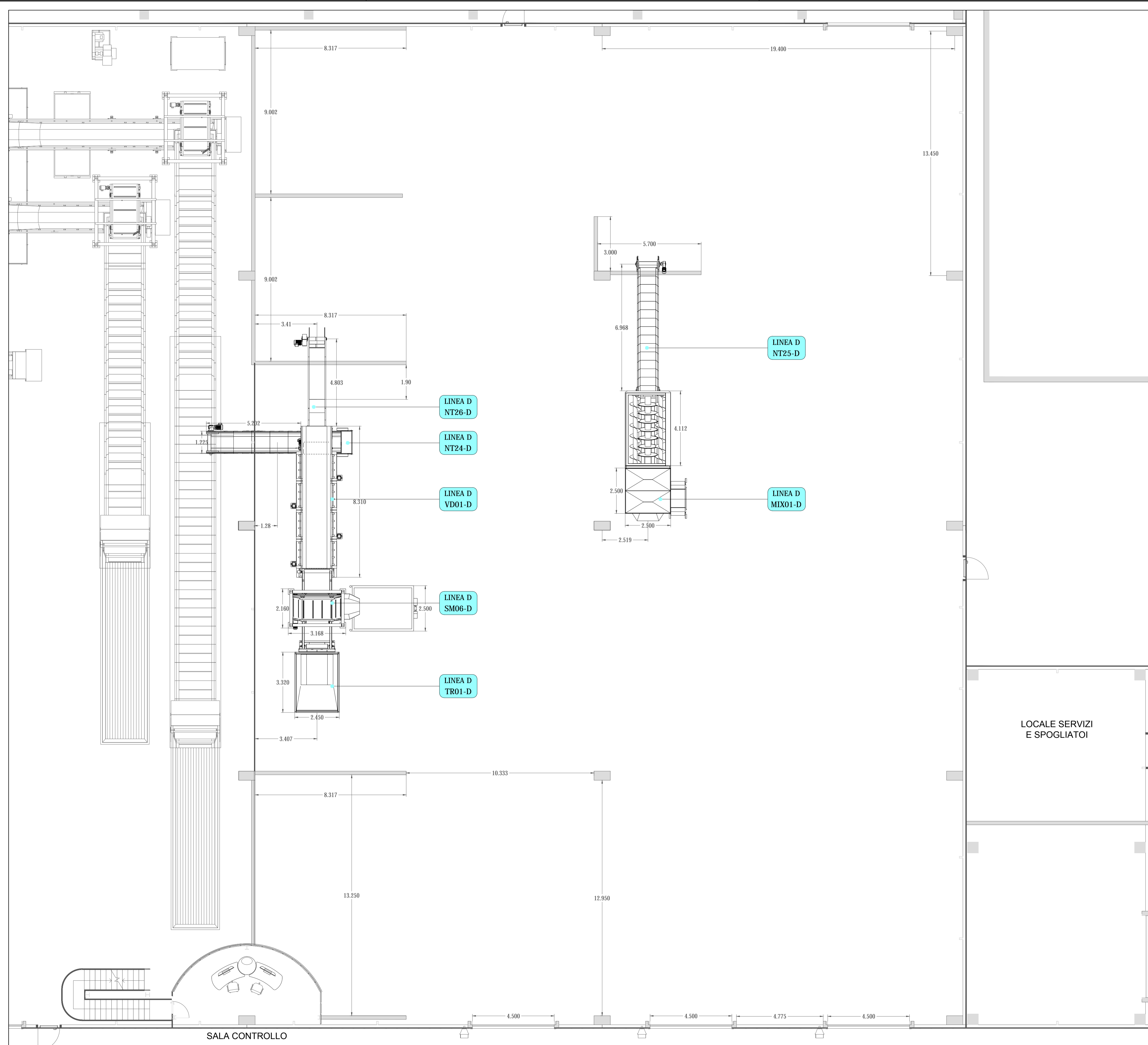

AMBITO 2			
Item	Descrizione	n.	Potenza installata singola
TR01-D	Trituratore/Aprisacco	1	37,00 kW
MIX01-D	Miscelatore	1	90,00 kW
NT24-D	Nastro trasportatore a tappeto	1	3,00 kW
NT25-D	Nastro trasportatore a tappeto	1	2,20 kW
NT26-D	Nastro trasportatore a catena	1	4,00 kW
SM06-D	Separator a magnete permanente	1	3,00 kW
VD01-D	Vaglio a dischi	1	81,00 kW

01	15/02/2014	E	EMISSIONE	SELENZI	MARTINO
REV.	DATA	CORRE	DESCRIZIONE	REDAITTO	CONTROLLATO
	EMISSIONE	EMISSIONE	REVISIONE	DA	DA
Regione Sicilia		Provincia di Palermo		Comune di Belìmparo	
DFC: 9HFNCEB99C971HJ5DF@0C971NCB980@EJCF-8-F95@N5NCB98-I-B-AD5BHCDF IL TRATTAMENTO MECCANICO E BIOLOGICO DELLA FRAZIONE RESIDUALE E DELLA FRAZIONE CF: 5B-75-89-F@-I-HH-F65B-85-F95@N5F9-B-7CBF585I69@C@SADCI B9@7CAI B98- DG@FACP@CHC: I BNCB5@0					
Q2284 479877/B		7CAASKE25/B		EMISSO DA: <b>martino associati</b> ingegneria di tecnologia ambientale	
COMMITTENTE ATZ		Ise239			
Capogruppo mandante:					
Mandante:					
Mandante:		TITOLO <b>Planimetria di dettaglio linea di trattamento e miscelazione FORSU</b> AMBITO 2			
Mandante:		NOME FILE Ise239FMDM207.00_OEM 07	FORMATO A1	SCALA 1:100	ALLEGATO OEM 07
Progetta:		COMMESSA Ise239	EMITTENTE F M	TIPO DOC. D M	PROGRESSO 2 0 7
Progetto: esecutivo		FOGLIO		DI	
		1		1	

PIANTA CHIAVE

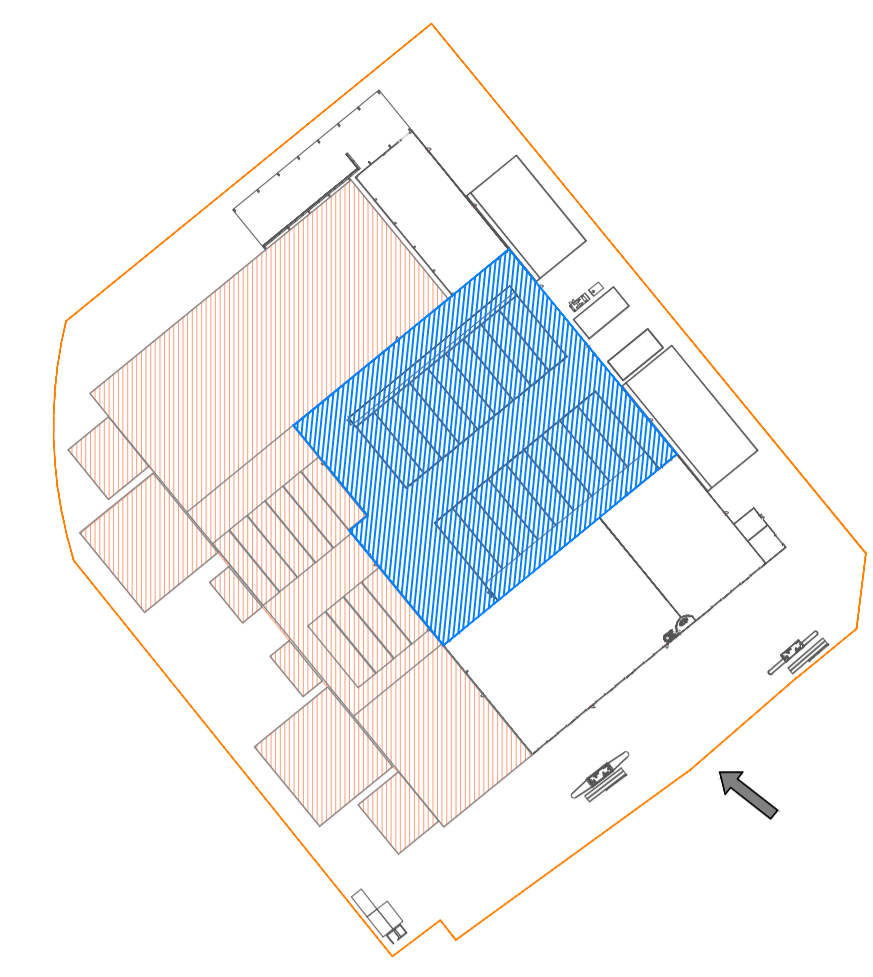

■ Ambito funzionale oggetto della tavola  
■ Secondo lotto funzionale (futuro ampliamento)

AMBITO 3			
Item	Descrizione	n.	Potenza installata singola
Vb1-18	Ventilatori di insufflazione biotunnel	18	18,5 kW
Vba1-18	Ventilatori di estrazione arie ACT	18	15,0 kW

--- LINEA SCARICO PERCOLATI  
--- LINEA INSUFFLAZIONE ARIE IN BIOTUNNEL

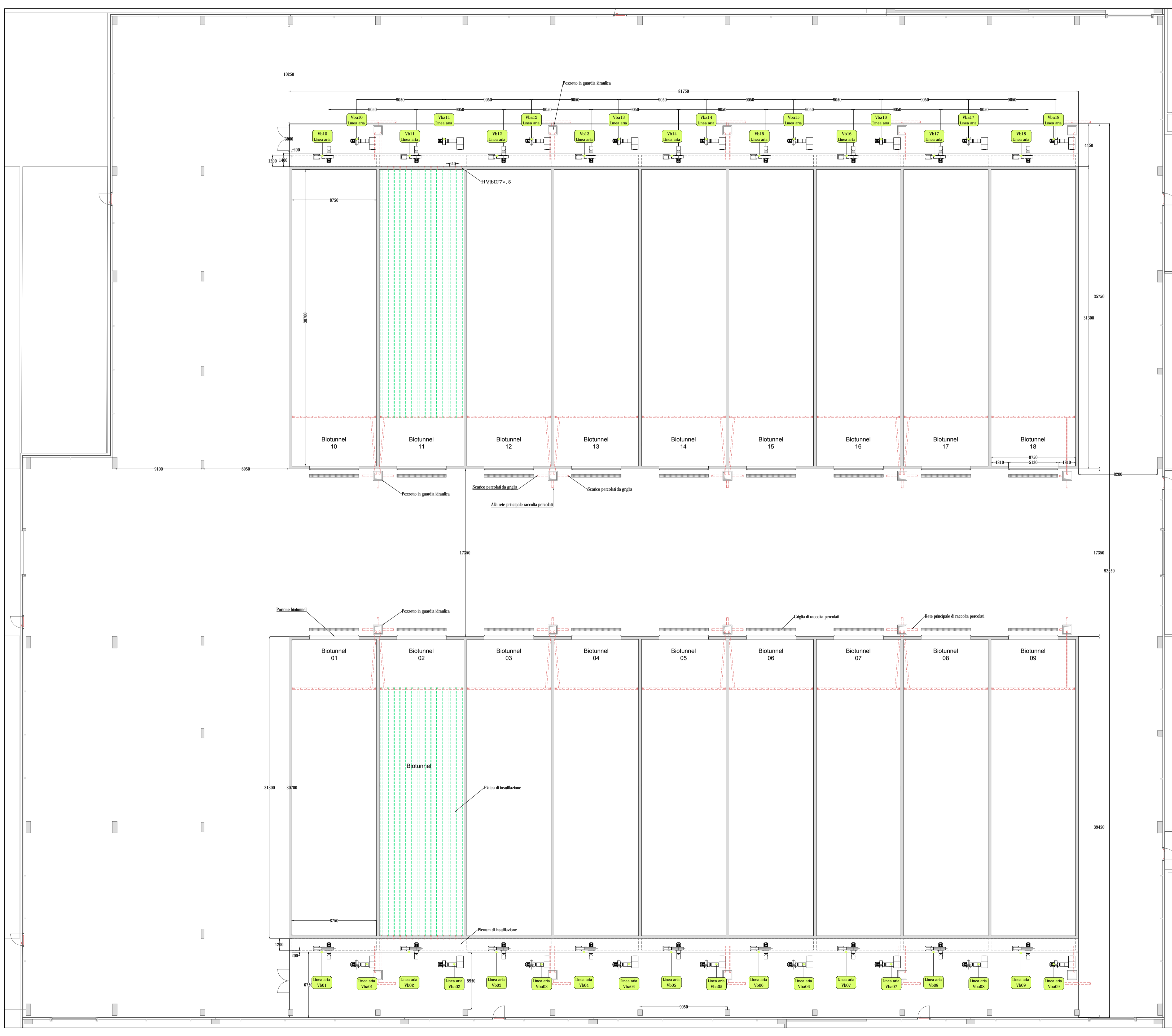

00	15/02/2014	E	EMESIONE	SILENZ	MARTELLINO
REV.	DATA	CORRICE	DESCRIZIONE REVISIONE	REDAZIONE DA	CONTROLLATO DA
Regione Sicilia		Provincia di Palermo		Comune di Belolampo	
DFC: 9116NCB99Q71HJ5DF@8Q071NCB989@EJCF-8-F96@N5NCB98-1B-AD5B1CDDF IL TRATTAMENTO MECCANICO E BIOLOGICO DELLA FRAZIONE RESIDUALE E DELLA FRAZIONE CF: 5B7589F+4H F65B-85 F95@N5F94B7CBF585169@C6ALCI B9@7CAI B98- D5@FACF%@CHC: 1 BNCB5@9					
CC0814298C718		7CAAKG258		Emesso da: <b>martino associati</b>	
COMMITTENTE AT			TITOLO		
Cappogruppo mandatarie:			<b>VITTADIELLO</b> <b>LOTO IMPIANTI SRL</b> <b>SO.GE.RI. S.r.l.</b>		
Mandante:			NOME FILE Ise239FMD M2 0 9 00_OEM 09		
Mandante:			FORMATO A1		
Mandante:			SCALA 1:200		
Mandante:			ALLEGATO OEM 09		
Progetto: esecutivo					

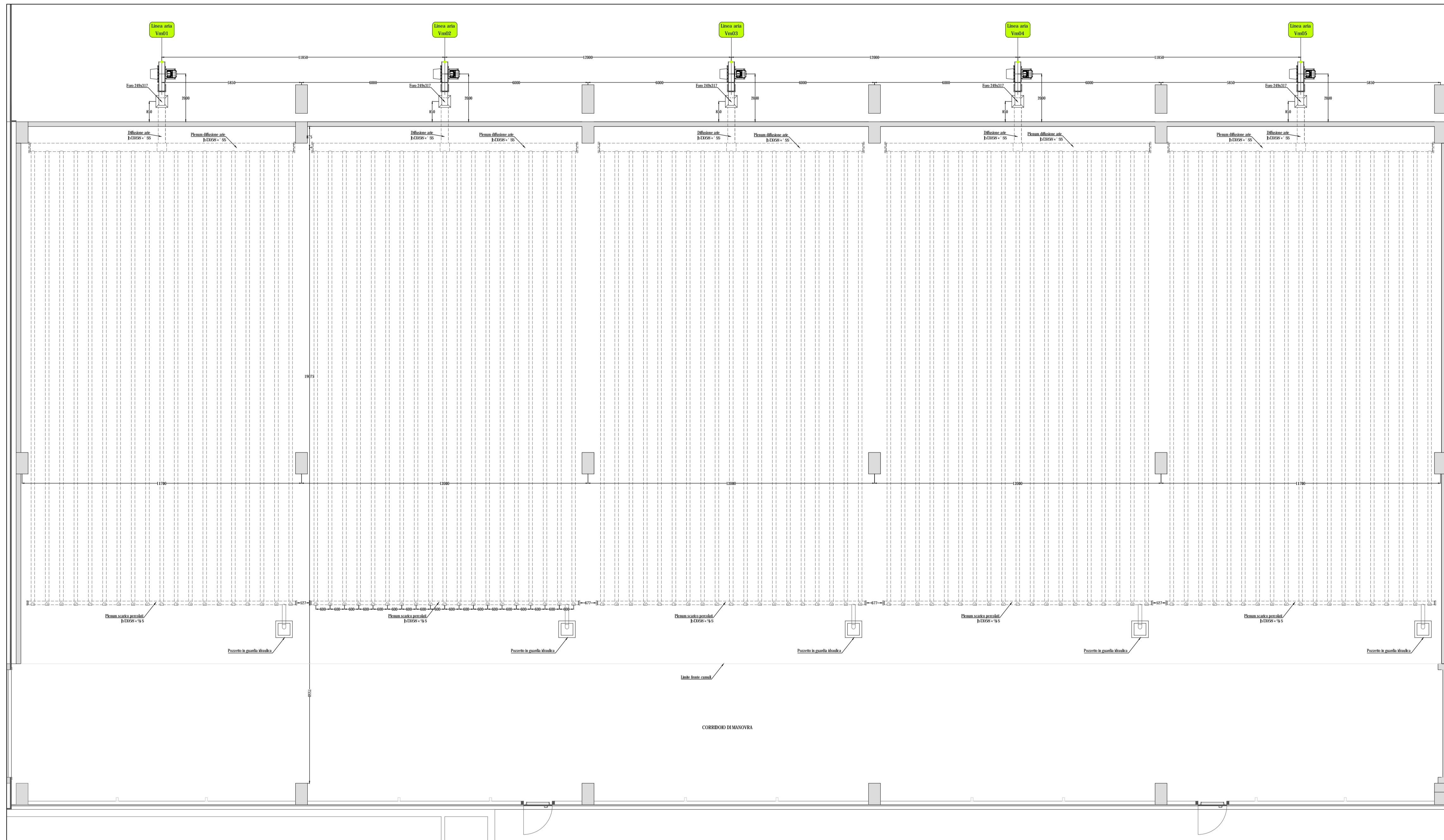

PIANTA CHIAVE

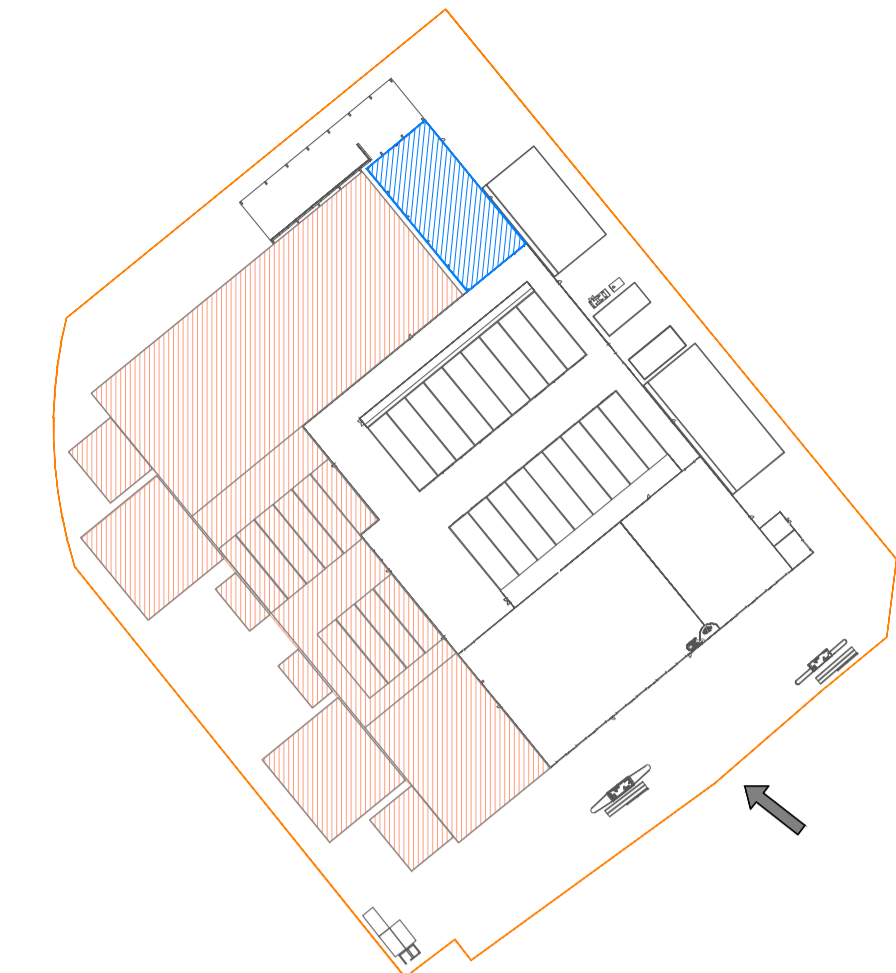

Ambito funzionale oggetto della tavola  
 Secondo lotto funzionale (futuro ampliamento)



AMBITO 4			
Item	Descrizione	n.	Potenza installata singola
Vm01-02-03-04-05	Ventilatori di insufflazione	5	11,0 kW

00	15/02/2014	E	EMESIONE	SELENZI	MURTO
REV.	DATA EMESIONE	CORICE EMESIONE	DESCRIZIONE REVISIONE	REDATTO DA	CONTROLLATO DA
Regione Siciliana		Provincia di Palermo		Comune di Belolampo	
DFC: S11ENC899C071 HJ5 D0F 08Q371 NC8989@GJCF-85-F9568NSNC898-I B-AD5BHC D0F IL TRATTAMENTO MECCANICO E BIOLOGICO DELLA FRAZIONE RESIDUALE E DELLA FRAZIONE CF: 5B-75-80-F-4 H1 F05B-85 F0568NS9-4B-7CB F0585 16088C05ADCI B067CAI B98- DE08FAC78@CHC: 1 BNCB509					
GG2814798C778		7CAAGGZ8		Ise239	
COMMITTENTE AT:		TITOLO			
Capogruppo mandante:		VITADELLO LOTO IMP/ANT/1 SRL SO.GE.RI. S.r.l. martino associati ingegneria tecnologie ambientali			
Mandante:		Planimetria di dettaglio Aia di Maturazione AMBITO 4			
Mandante:		SOME FEE	FORMATO	SCALA	ALLEGATO
Mandante:		Ise239FMDM2 11.00...OEM 11	A1	1:100	OEM 11
Progetta:		COMMESSA	EMITTENTE	PROGRESSIVO	FOLIO
Progetta:		Ise239	F M D M	2 1 1	1 1
Progetto: esecutivo					



PIANTA AMBITO 5 - Scala 1:100

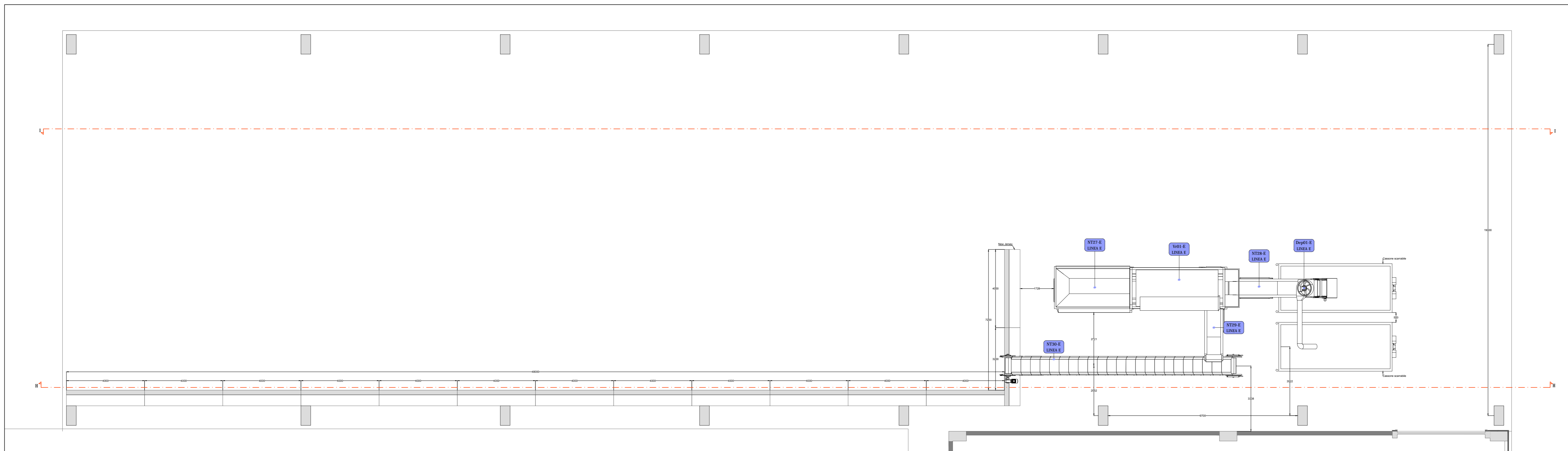

PIANTA CHIAVE

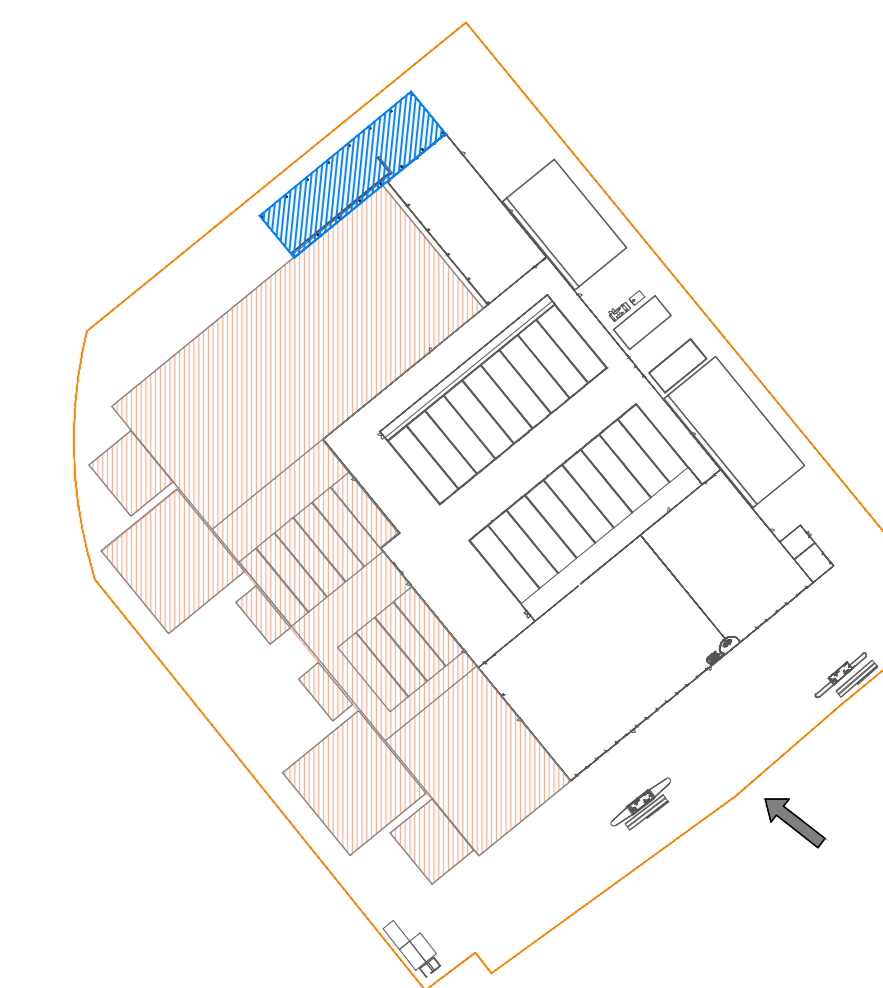

Area tecnica oggetto della tavola  
Seconde Linee tecniche (stato espletamento)

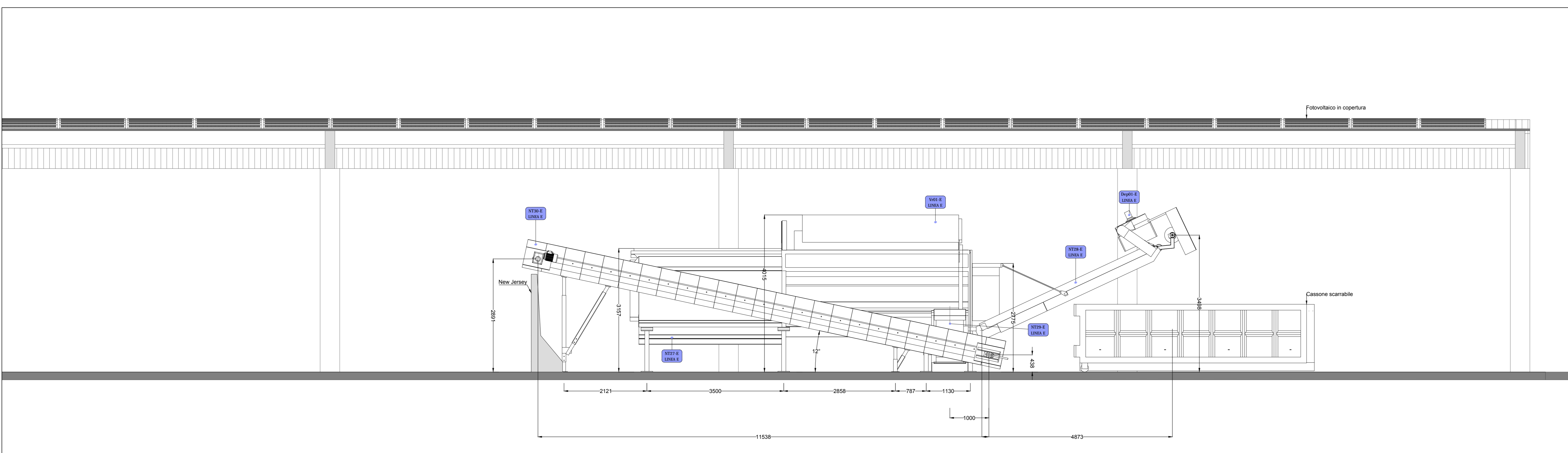

Item	Descrizione	n.	Potenza installata singola
AMBITO 5			
VRS4-E	Vaglio rotante	1	22,00 kW
DEP01-E	Deplastificatore	1	23,50 kW
NT27-E	Nastro trasportatore a tappeto	1	2,20 kW
NT28-E	Nastro trasportatore a tappeto	1	3,00 kW
NT30-E	Nastro trasportatore a tappeto	1	3,00 kW

SEZIONE H - Scala 1:50

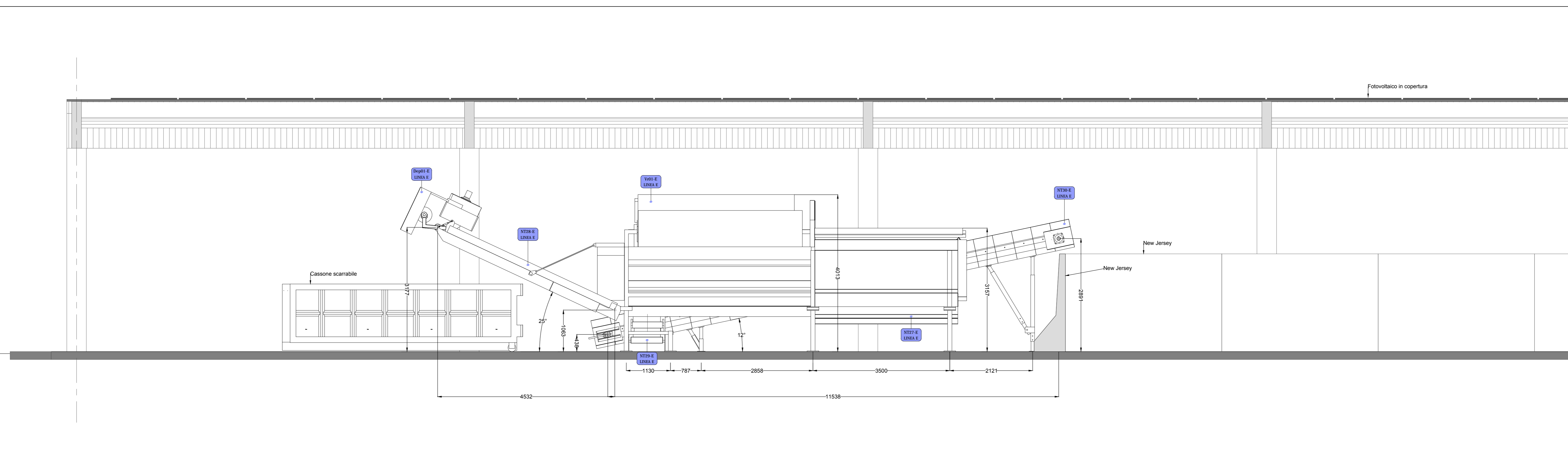

SEZIONE I - Scala 1:50



CONTRATTORE	PROGETTAZIONE	REDAZIONE	VERIFICA	COORDINATORE
ING. ...	ING. ...	ING. ...	ING. ...	ING. ...
  		<b>AMBITO FUNZIONALE N. 5 - Raffinazione</b> <b>Pianta e viste delle opere elettromeccaniche</b> <b>Sezione H.H. Sezione II</b>		
PROGETTO	REDAZIONE	VERIFICA	COORDINATORE	OPERAIO
ING. ...	ING. ...	ING. ...	ING. ...	ING. ...
<b>PROGETTO ESECUTIVO</b>				

Schema flow sheet - scenario di gestione ordinaria

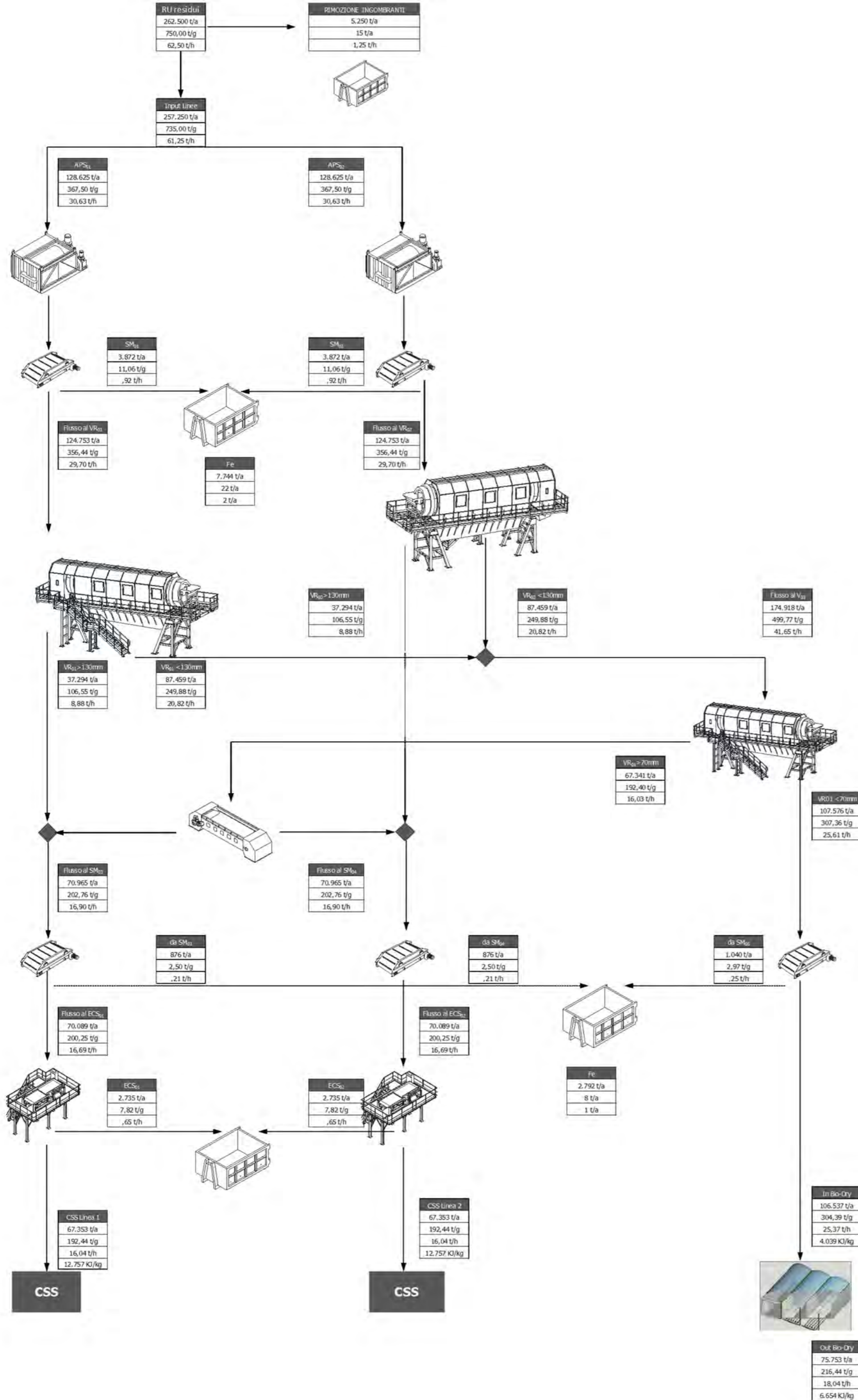

Schema a blocchi - scenario di gestione ordinaria

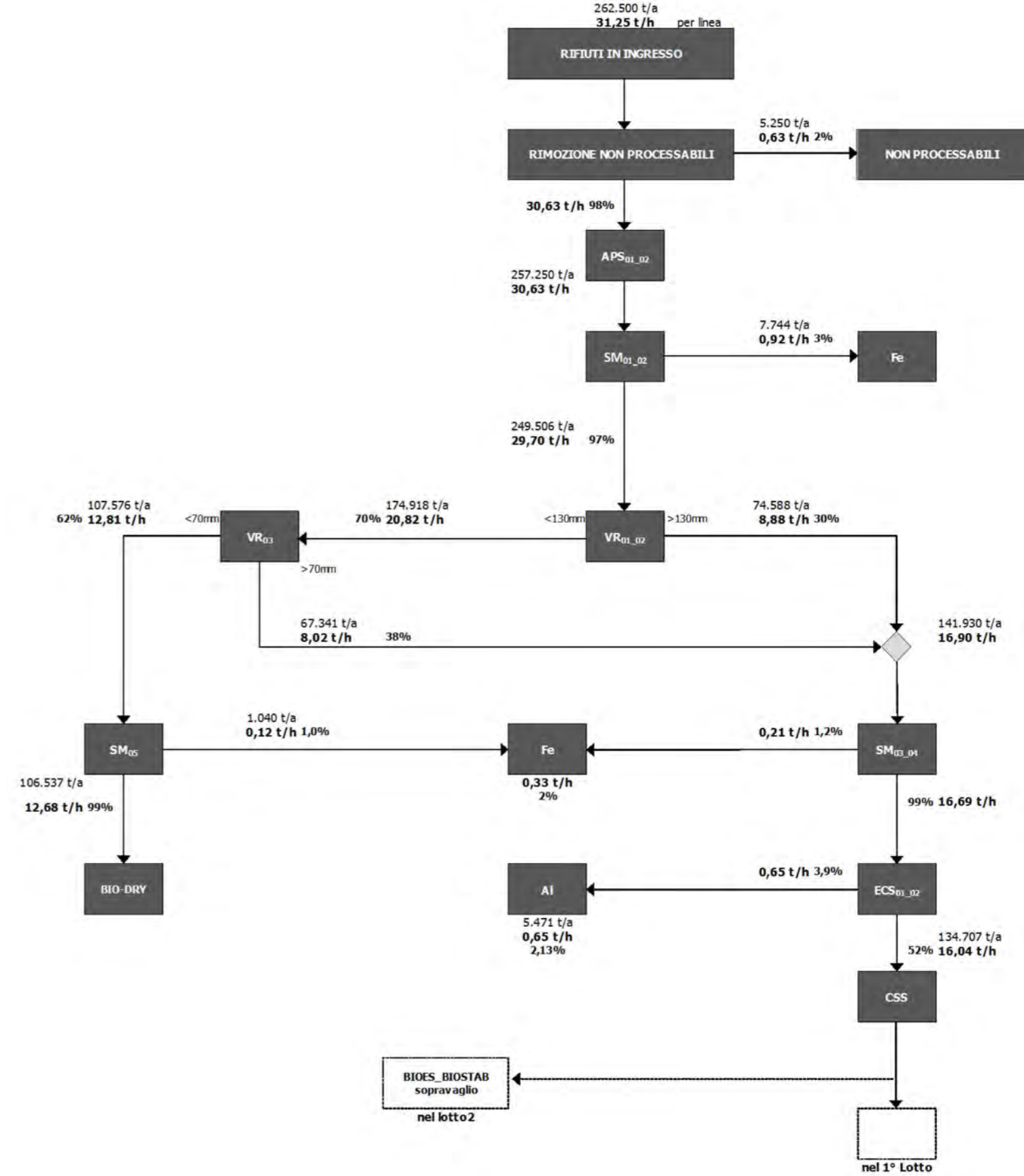

00	05/03/2014	E	EMISSIONE	BARTALUCCI	MARTINO
REV.	DATA EMISSIONE	CODICE EMISSIONE	DESCRIZIONE REVISIONE	REDATTO DA	CONTROLLATO DA
Regione Sicilia			Provincia di Palermo		Comune di Bellokampo
DFC: 9H5N6B99C971HJ5D9F@S071NCB989-6JCF-8-F95@N5N6B98-I B-AD5BHC D9F IL TRATTAMENTO MECCANICO E BIOLOGICO DELLA FRAZIONE RESIDUALE E DELLA FRAZIONE CF: 5B-75 89-F+ 4 H4 F65B-85 F95@N5F9-B 7CBF585 I69@C@5ADCI B9@7CAI B98- D5@FAC!%@CHC": I BNCB5@9					
CCQ#H-G798C77B8			7CAASQ25B8	Ise239	EMISSO DA:
COMMITTENTE ATI: Capogruppo mandataria: Mandante: Mandante: Mandante: Progettista:			TITOLO: Schema a blocchi e flow sheet relativi allo scenario di gestione ordinaria		
NOME FILE: Ise239FMD M2 1 9.00_OEM 19		FORMATO: A2	SCALA: --	ALLEGATO: OEM 19	
COMMESSA: Ise239	EMITTENTE: F M	TIPO DOC: D M	PROGRESSIVO: 2 1 9	FOGLIO: 1	DI: 1
Progetto: esecutivo					

Schema a blocchi - FORSU

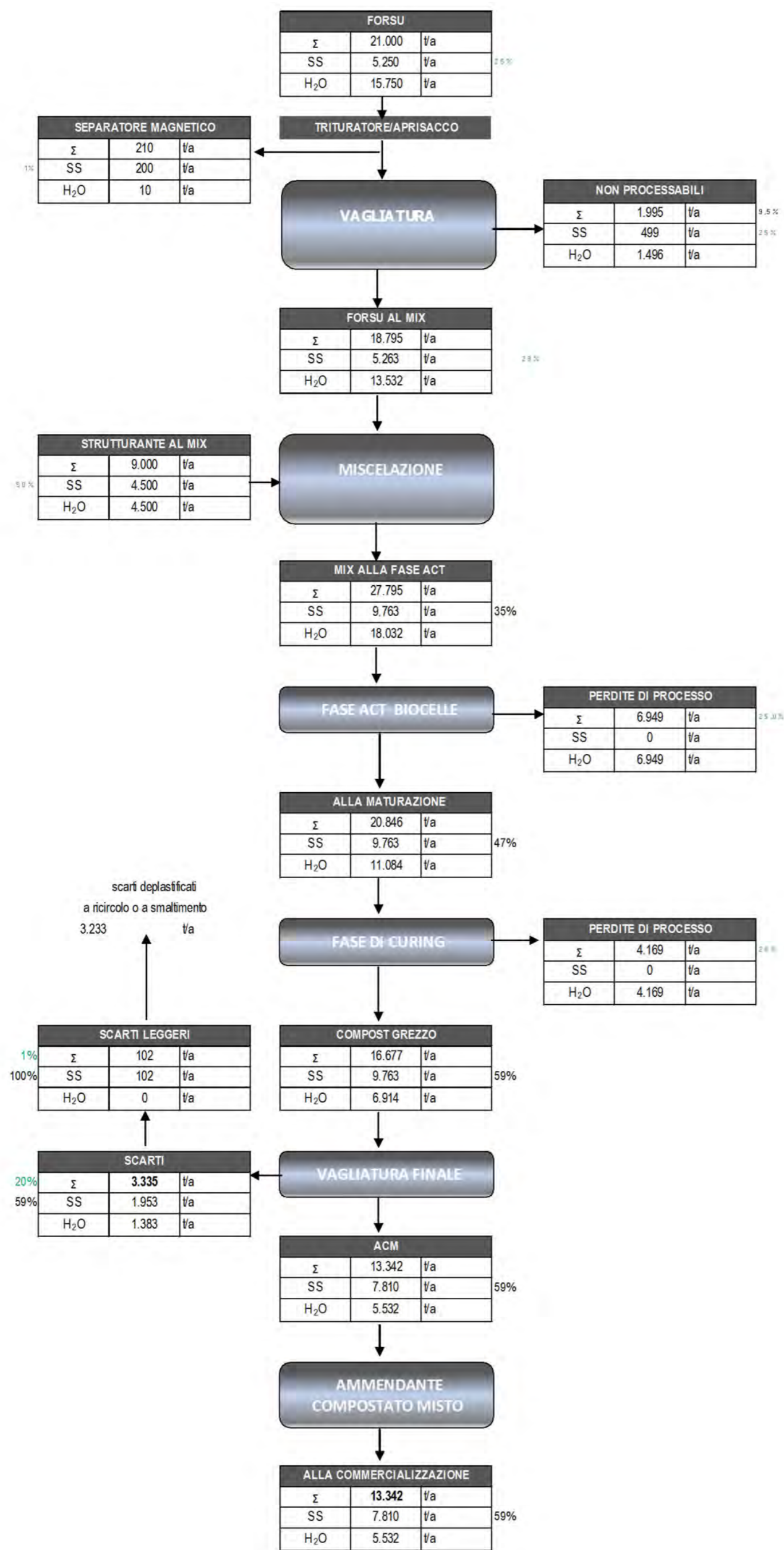

Schema flow sheet - FORSU

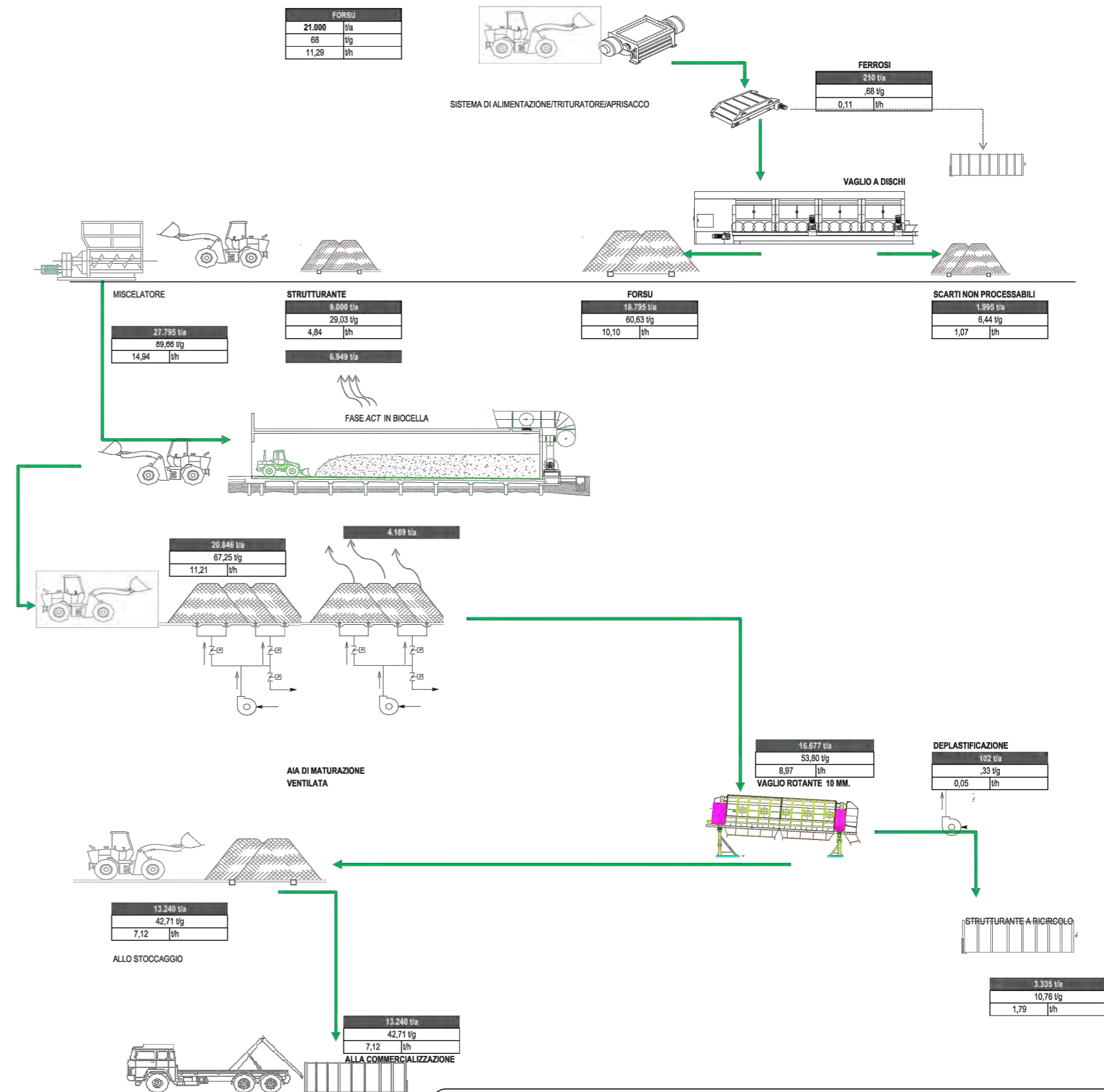

00	05/03/2014	E	EMISSIONE	BARTALUCCI	MARTINO
REV.	DATA EMISSIONE	CODICE EMISSIONE	DESCRIZIONE REVISIONE	REDATTO DA	CONTROLLATO DA
Regione Sicilia              Provincia di Palermo              Comune di Bellokampo			DFC: 9H5NCB99C971HJ5D9F@SG971NCB989-65JCF-8-F95@N5NCB98-I B-AD5BHC D9F IL TRATTAMENTO MECCANICO E BIOLOGICO DELLA FRAZIONE RESIDUALE E DELLA FRAZIONE CF: 5B-75 89-F+ 4 H4 F65B-85 F95@N5F9-B 7CBF585 I69@C@5ADCI B9@7CAI B98- D5@FAC!%@CHC": I BNCB5@9		
CCQH 4798C77B8		7CA9G25B8	Ise239	EMISSO DA:	
COMMITTENTE ATI: Capogruppo mandataria: Mandante: Mandante: Mandante: Progettista:			TITOLO: Schema a blocchi e flow sheet quantificati linea FORSU		
NOME FILE		FORMATO	SCALA	ALLEGATO	
Ise239FMD M2 2 1.00_OEM 21		A2	--	OEM 21	
COMMESSA	EMITTENTE	TIPO DOC.	PROGRESSIVO	FOGLIO	DI
Ise239	F M	D M	2 2 1	1	1
Progetto: esecutivo					

Schema flow sheet - scenario di punta

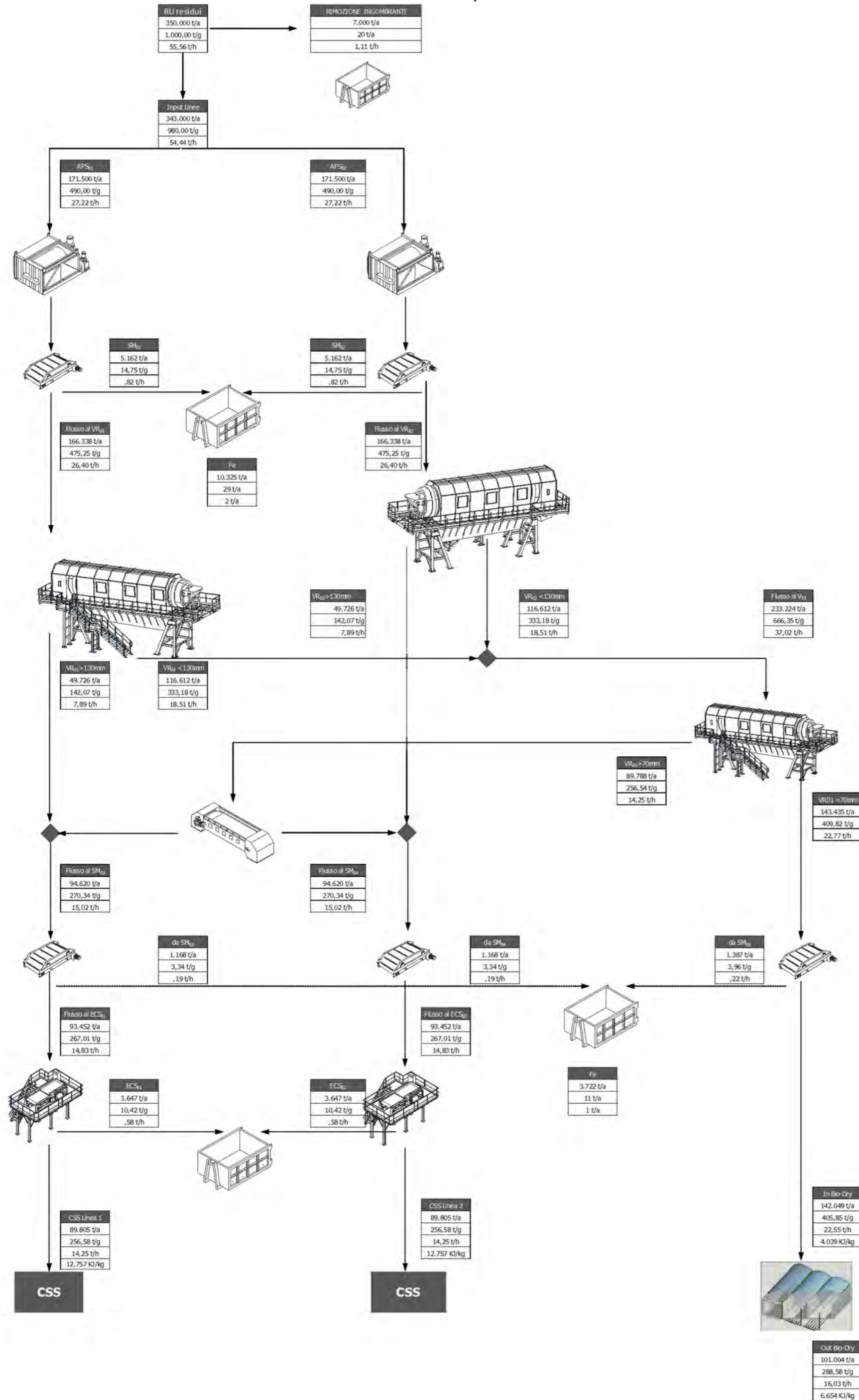

Schema a blocchi - scenario di punta

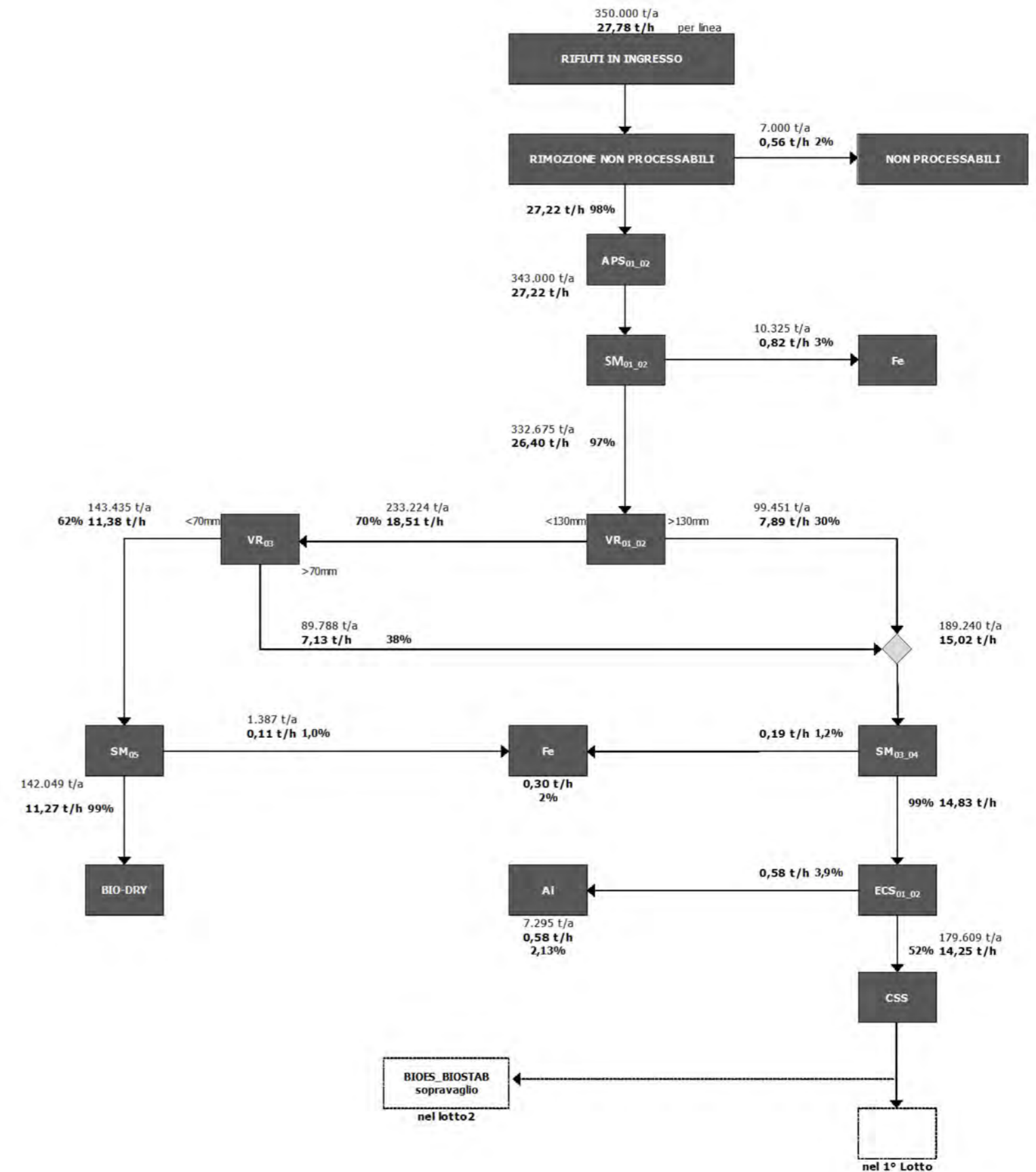

00	05/03/2014	E	EMMISSIONE	BARTALUCCI	MARTINO
REV.	DATA EMISIONE	CODICE EMISIONE	DESCRIZIONE REVISIONE	REDATTO DA	CONTROLLATO DA
Regione Sicilia		Provincia di Palermo		Comune di Bellokampo	
DFC: 9H5N6CB99C971HJ5D9F@5C971NCB989-65JCF-8-F95@N5N6CB98-I B-AD5BHC D9F IL TRATTAMENTO MECCANICO E BIOLOGICO DELLA FRAZIONE RESIDUALE E DELLA FRAZIONE CF: 5B-75 89-F+ 4 H4 F65B-85 F95@N5F9-B 7CBF585 I69@C@5ADC I B9@7CAI B98- D5@FAC!%@CHC": I BNCB5@9					
CCQH 4799C77B8		7CAASQZ5B8 Ise239		EMISSO DA:	
COMMITTENTE ATI: Capogruppo mandataria: Mandante: Mandante: Mandante: Progettista:			TITOLO: Schema a blocchi e flow sheet relativi allo scenario di punta		
NOME FILE: Ise239FMD M2 2 0.00_OEM 20		FORMATO: A2	SCALA: --	ALLEGATO: OEM 20	
COMMESSA: Ise239	EMITTENTE: F M	TIPO DOC: D M	PROGRESSIVO: 2 2 0	FOGLIO: 1	DI: 1
Progetto: esecutivo					